

Ведомость чертежей основного комплекта

Лист	Наименование	Примечание
1	Общие данные	
2	План техподполья для прокладки коммуникаций	
3	План отделочных работ 1 этажа на отм. ± 0.000	
4	План отделочных работ 2-7 этажей	
5	План отделочных работ 8 этажа на отм. +20,060	
6	План отделочных работ 9-10 этажей	
7	Разрез 1-1. Разрез 2-2	
8	Фасад 1-16. Ведомость отделки фасадов.	
9	Фасад А-М	
10	Фасад 16-1	
11	Фасад М-А	
12	План кровли	
13	Спецификация элементов заполнения проёмов	
14	Эскизы окон, дверей, витражей (начало)	
15	Эскизы окон, дверей, витражей (продолжение)	
16	Эскизы окон, дверей, витражей (окончание)	
17	Ведомость внутренней отделки помещений (начало)	
18	Ведомость внутренней отделки помещений (продолжение)	
19	Ведомость внутренней отделки помещений (окончание)	
20	Экспликация полов	

Ведомость спецификаций

Лист	Наименование	Примечание
13	Спецификация элементов заполнения проёмов	
14	Ведомость внутренней отделки помещений	

Общие указания

1. Чертежи марки АР разработаны по заданию заказчика на разработку проектной документации .
 2.Принятые расчетные нагрузки и воздействия для расчета строительных конструкций:
 -расчетная зимняя температура наружного воздуха -33С
 -ветровая нагрузка для I ветрового района 230 кг/м2;
 -расчетная снеговая нагрузка для V снегового района 320кг/м2.,для Удмуртии 250 кг/м2.
 3.За условную отметку 0,000 принята отметка пола первого этажа
 4.Строительно-монтажные работы должны выполняться в строгом соответствии с :
 -Федеральным законом Российской Федерации от 22 июля2008г. №123-ФЗ"Технический регламент о требованиях пожарной безопасности",
 -Федеральным законом Российской Федерации от 30 декабря 2009г №384-ФЗ"Технический регламент о безопасности зданий и сооружений",
 -Федеральным законом Российской Федерации от 23 ноября 2009г №261-ФЗ"Об энергосбережении, о повышении энергетической эффективности и о внесении изменений в отдельные законодательные акты Российской Федерации"
 5.Наружные стены запроектированы трехслойными
 -внутренняя верста из ячеисто-бетонных блоков автоклавного твердения Д600 толщиной 200мм на цементно- песчанной смеси -утеплитель "Rockwool" Венти баттс толщиной 120мм.
 -наружная верста из керамического лицевого кирпича 250x120x65 мм толщиной 120мм. на цементно-песчаном растворе М100 с расшивкой и перевязкой швов.
 Крепее утеплителя к кирпичной стене,а также соединение наружной и внутренней версты производить с помощью стеклопластиковых связей,которые устанавливаются с шагом 450мм по высоте и 500мм по горизонтали.
 6. Внутренние стены выполнить из блока керамзитобетонного размером 90x190x390; 190x190x390 на цементно-песчанной смеси
 7.Все металлоконструкции ,открытые поверхности стальных закладных и соединительных изделий покрыть грунтовкой ГФ-021 ГОСТ 25129-82 за два раза. Первый слой наносится после изготовления конструкций,второй после монтажа металлоконструкций.

Ведомость ссылочных и прилагаемых документов

Обозначение	Наименование	Примечание
	Ссылочные документы	
ГОСТ 6629-88	Двери деревянные внутренние для жилых и общественных зданий .	
ГОСТ 30674-99	Блоки оконные из поливинилхлоридных профилей	
СП 59.13330.2012	Доступность зданий и сооружений для маломобильных групп населения . Актуализированная редакция СНиП 35-01-2001	
СП 118.13330.2012	Свод правил.Общественные здания и сооружения . Актуализированная редакция СНиП 31-06-2009	
ФЗ №123	Технический регламент о требованиях ПБ	
ФЗ №191	Градостроительный кодекс РФ	
СП 54.13330.2011	Здания жилые многоквартирные .Актуализированная редакция СНиП 31-01-2003	

Технико-экономические показатели

Наименование	Ед. изм.	Колич.
Общая площадь здания	м2	4630,70
в том.числе неотапливаемые планировочные элементы (лоджии)	м2	328,92
Площадь застройки	м2	581,32
Строительный объем	м3	15619,07
в том.числе ниже 0,000	м3	1091,48
Общая площадь квартир	м2	3078,00
Жилая площадь квартир	м2	1426,11
Количество квартир		72
Этажность переменная	эт	7-10
Площадь общедомовых помещений	м2	724,52
Полезная площадь офисов	м2	355,32
Расчетная площадь офисов	м2	324,57

Изм.№ подл. Подп. и дата Взам. инв.№

Технические решения, принятые в рабочих чертежах, соответствуют требованиям утверждённого технического задания на проектирование, требованиям Федеральных законов № 384-ФЗ «Технический регламент о безопасности зданий и сооружений», № 123-ФЗ «Технический регламент о требованиях пожарной безопасности», требованиям экологических, санитарно-гигиенических норм, действующих на территории Российской Федерации и обеспечивают безопасную для жизни и здоровья людей эксплуатацию объекта при соблюдении предусмотренных рабочими чертежами мероприятий.

Главный архитектор проекта _____ / Кузьмин Д.П./
 «__» _____ 2017 г.

010/17-АР					
Многоквартирный жилой дом переменной этажности с нежилыми помещениями по ул. Седелникова в г. Сарапул					
Изм.	Колуч	Лист	№ док	Подп.	Дата
ГАП	Кузьмин				08.17
Разработал	Гаватских				08.17
Проверил	Кузьмин				08.17
Общие данные				Р	1
Общие данные				ООО "Девятый трест-комфорт"	

ЭКСПЛИКАЦИЯ ПОМЕЩЕНИЙ

Номер помещения	Наименование	Площадь, кв.м.	Кат. пом.
1	Техподполье для прокладки коммуникаций	435,56	

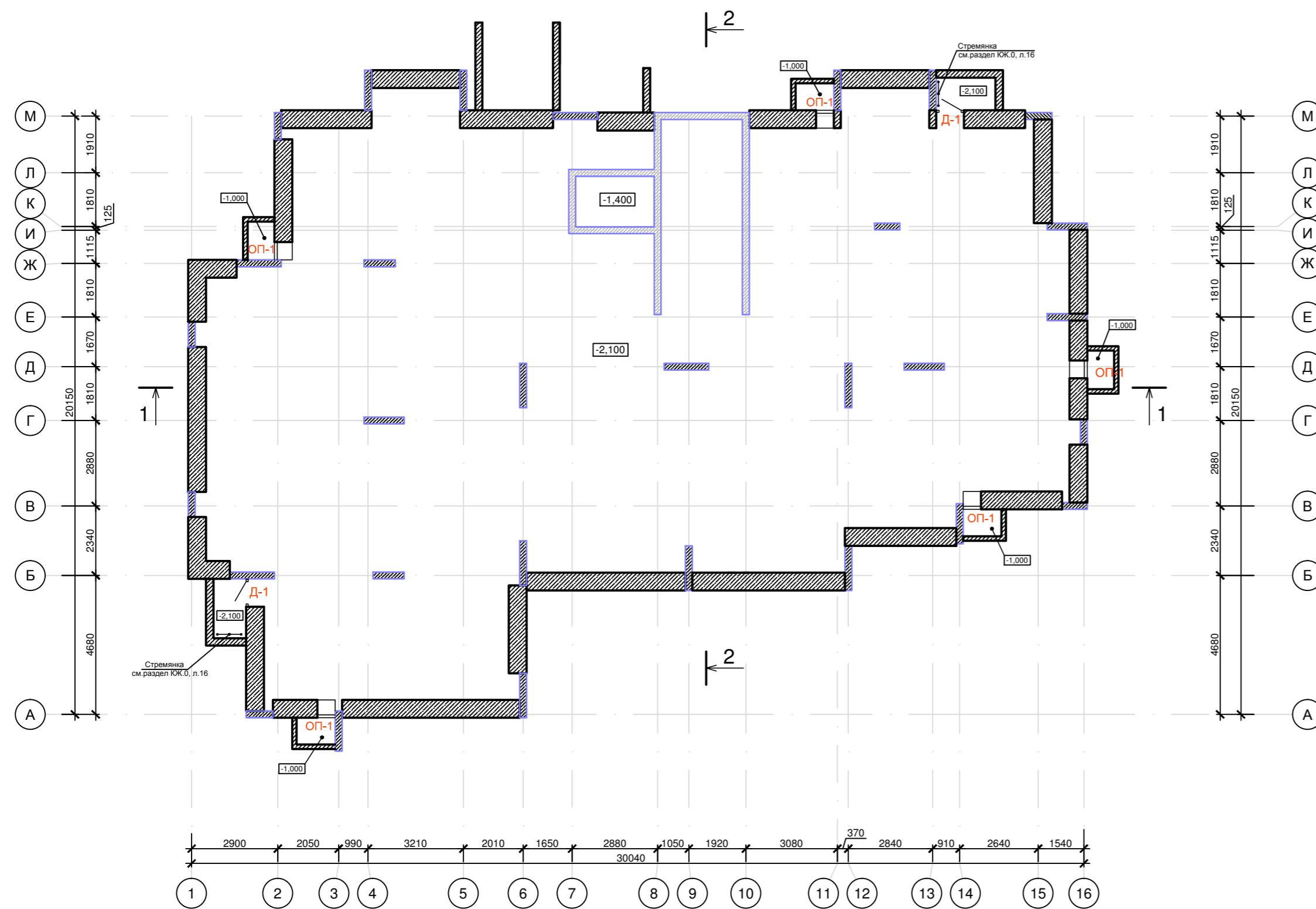

Изм. № подл. 010/17

Подл. и дата

Взам. инв. №

010/17-AP

Многоквартирный жилой дом переменной этажности с нежилыми помещениями по ул. Седельникова в г. Саратове

Изм.	Копч.	Лист	№ док.	Подп.	Дата	Стадия	Лист	Листов
ГАП	Кузьмин				08.17			
Разработал	Гаватских				08.17			
Проверил	Кузьмин				08.17			

План техподполья для прокладки коммуникаций	ООО "Девятый трест-комфорт"
---------------------------------------------	-----------------------------



ЭКСПЛИКАЦИЯ ПОМЕЩЕНИЙ

Номер помещения	Наименование	Площадь, кв. м.	Кат. пом.
Помещения общего назначения			
1	Тамбур	7,70	
2	Тамбур	7,67	
3	Мусоросборная камера	4,87	
4	Холл	29,18	
5	Лестничная клетка	8,70	
6	Электрощитовая	4,66	
7	Водомерный узел	6,36	
8	КУИ	4,19	
Офисное помещение №1			
1.1	Тамбур	4,23	
1.2	Кабинет	75,76	
1.3	Санузел	2,88	
Офисное помещение №2			
2.1	Тамбур	3,38	
2.2	Кабинет	41,88	
2.3	Санузел	4,19	
2.4	Гардероб	1,63	
Офисное помещение №3			
3.1	Тамбур	3,37	
3.2	Кабинет	25,71	
3.3	Санузел	2,59	
Офисное помещение №4			
4.1	Тамбур	3,43	
4.2	Кабинет	21,60	
4.3	Санузел	2,51	
Офисное помещение №5			
5.1	Тамбур	3,98	
5.2	Кабинет	37,05	
5.3	Санузел	2,49	
Офисное помещение №6			
6.1	Тамбур	5,40	
6.2	Кабинет	53,72	
6.3	Санузел	2,47	
Офисное помещение №7			
7.1	Тамбур	5,84	
7.2	Кабинет	49,41	
7.3	Санузел	2,51	

Условные обозначения

- ячеисто-бетонный блок автоклавного твердения Д600
- утеплитель "ROCKWOOL"Венти Баттс
- воздушная прослойка
- кирпич керамический облицовочный (цветной, согласно фасадов)
- керамзитобетонный блок
- ж/б пилон и монолитные ж/б стены ЛК и лифтовой шахты
- керамзитобетонный блок
- кирпичная перегородка

1. Стены и потолок электрощитовой пом . 6 обшить сеткой стальной оцинкованной, 3 мм, с ячейкой 25x25 мм по ГОСТ 27.15-75 с целью выполнения мер по защите от электромагнитных излучений .

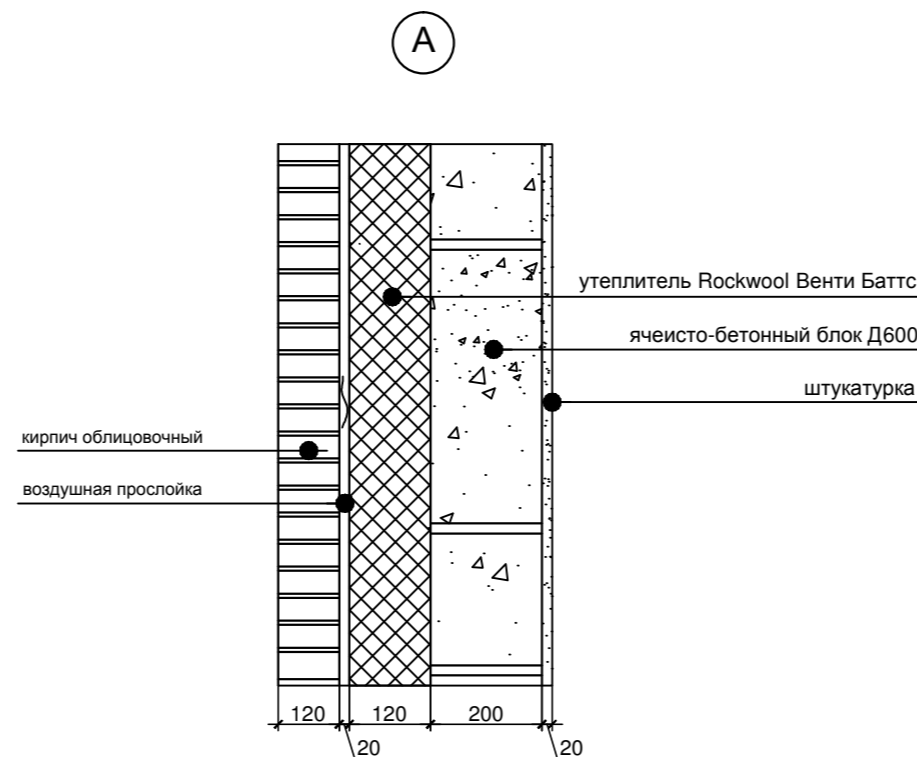

Изм. № 010/17
Подл. и дата
010/17

010/17-AP					
Многоквартирный жилой дом переменной этажности с нежилыми помещениями по ул. Седелникова в г. Саратове					
Изм.	Копч.	Лист	№ док.	Подп.	Дата
Разработал	Глуватских				08.17
Проверил	Кузьмин				08.17
План отделочных работ 1 этажа на отм. ± 0.000				Стадия	Лист
				Р	3
				ООО "Девятый трест-комфорт"	

ЭКСПЛИКАЦИЯ ПОМЕЩЕНИЙ

Номер помещения	Наименование	Площадь, кв. м.	Кат. пом.
Помещения общего назначения			
1	Лестничная клетка	15,88	
2	Помещение мусоропровода	4,87	
3	Лифтовой холл	5,83	
4	Коридор	44,90	
Квартира №1			
1.1	Прихожая	5,41	
1.2	Совмещённый санузел	4,21	
1.3	Кухня	9,33	
1.4	Гостинная	14,87	
1.5	Спальня	17,61	
1.6	Лоджия	3,42/1,71	
1.7	Лоджия	4,10/2,05	
Квартира №2			
2.1	Прихожая	5,26	
2.2	Совмещённый санузел	4,12	
2.3	Кухня	9,18	
2.4	Общая комната	15,60	
2.5	Лоджия	4,00/2,00	
Квартира №3			
3.1	Прихожая	7,56	
3.2	Совмещённый санузел	3,45	
3.3	Кухня	10,70	
3.4	Общая комната	14,35	
3.5	Лоджия	3,78/1,89	
Квартира №4			
4.1	Прихожая	6,46	
4.2	Совмещённый санузел	5,00	
4.3	Общая комната	13,72	
4.4	Кухня	9,88	
4.5	Балкон	3,80/1,14	
Квартира №5			
5.1	Прихожая	6,31	
5.2	Совмещённый санузел	4,91	
5.3	Общая комната	14,85	
5.4	Кухня	10,00	
5.5	Лоджия	6,62/3,31	
Квартира №6			
6.1	Прихожая	9,08	
6.2	Кухня	8,10	
6.3	Гостинная	15,60	
6.4	Спальня	13,85	
6.5	Совмещённый санузел	4,16	
6.6	Лоджия	3,42/1,71	
6.7	Лоджия	3,76/1,88	

Номер помещения	Наименование	Площадь, кв. м.	Кат. пом.
Квартира №7			
7.1	Прихожая	5,83	
7.2	Совмещённый санузел	4,21	
7.3	Общая комната	14,78	
7.4	Кухня	7,84	
7.5	Лоджия	2,70/1,35	
Квартира №8			
8.1	Прихожая	5,97	
8.2	Совмещённый санузел	4,22	
8.3	Общая комната	14,92	
8.4	Кухня	8,08	
8.5	Лоджия	2,78/1,39	
Квартира №9			
9.1	Прихожая	8,08	
9.2	Совмещённый санузел	4,09	
9.3	Спальня	13,98	
9.4	Гостинная	15,25	
9.5	Кухня	12,00	
9.6	Лоджия	3,83/1,92	
9.7	Лоджия	3,55/1,78	

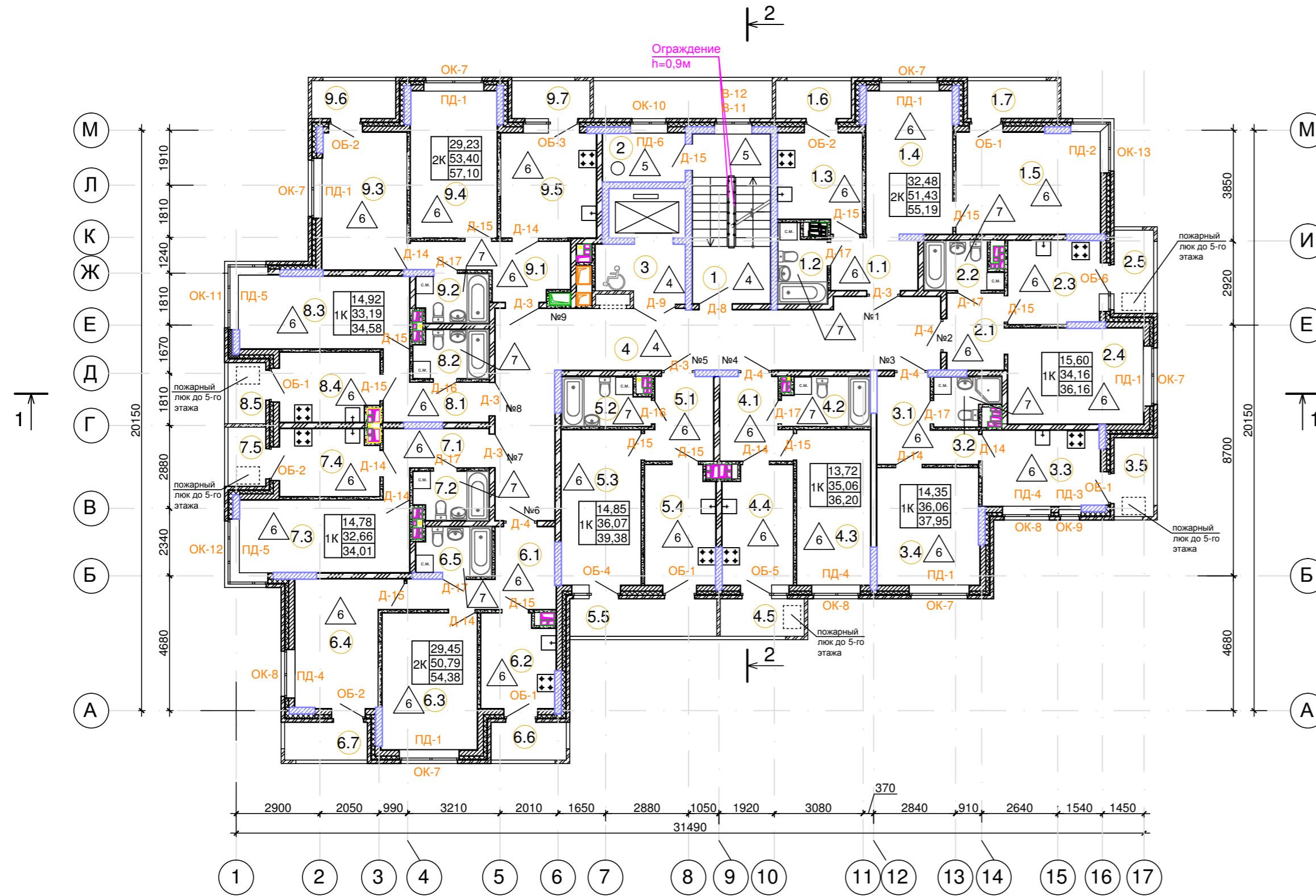

Условные обозначения

- ячеисто-бетонный блок автоклавного твердения Д600
- утеплитель "ROCKWOOL" Венти Баттс"
- воздушная прослойка
- кирпич керамический облицовочный (цветной, согласно фасадов)
- керамзитобетонный блок
- ж/б пилон и монолитные ж/б стены ЛК и лифтовой шахты
- керамзитобетонный блок
- кирпичная перегородка
- жилая площадь
- площадь квартиры без летних помещений
- общая площадь квартиры с К=0,5 для лоджий, К=0,3 для балконов

Изм. № 010/17
Подл. и дата
01/01/17

010/17-АР					
Многоквартирный жилой дом переменной этажности с нежилыми помещениями по ул. Седельникова в г. Саратове					
Изм.	Копч.	Лист	№ док.	Подл.	Дата
Разработал	Глуватских				08.17
Проверил	Кузьмин				08.17
План отделочных работ 2-7 этажей				Стадия	Лист
				Р	4
				ООО "Девятый трест-комфорт"	

ЭКСПЛИКАЦИЯ ПОМЕЩЕНИЙ

Номер помещения	Наименование	Площадь кв.м.	Кат. пом.
Помещения общего назначения			
1	Лестничная клетка	15,88	
2	Помещение мусоропровода	4,87	
3	Лифтовой холл	5,83	
4	Коридор	31,00	
5	Тамбур	5,12	
Квартира №1			
1.1	Прихожая	6,46	
1.2	Совмещённый санузел	5,00	
1.3	Общая комната	13,72	
1.4	Кухня	9,88	
1.5	Балкон	3,80/1,14	
Квартира №2			
2.1	Прихожая	6,31	
2.2	Совмещённый санузел	4,91	
2.3	Общая комната	14,85	
2.4	Кухня	10,00	
2.5	Лоджия	6,62/3,31	
Квартира №3			
3.1	Прихожая	9,08	
3.2	Кухня	8,10	
3.3	Гостинная	15,60	
3.4	Спальня	13,85	
3.5	Совмещённый санузел	4,16	
3.6	Лоджия	3,42/1,71	
3.7	Лоджия	3,76/1,88	
Квартира №4			
4.1	Прихожая	5,83	
4.2	Совмещённый санузел	4,21	
4.3	Общая комната	14,78	
4.4	Кухня	7,84	
4.5	Лоджия	2,70/1,35	
Квартира №5			
5.1	Прихожая	5,97	
5.2	Совмещённый санузел	4,22	
5.3	Общая комната	14,92	
5.4	Кухня	8,08	
5.5	Лоджия	2,78/1,39	
Квартира №6			
6.1	Прихожая	8,08	
6.2	Совмещённый санузел	4,09	
6.3	Спальня	13,98	
6.4	Гостинная	15,25	
6.5	Кухня	12,00	
6.6	Лоджия	3,83/1,92	
6.7	Лоджия	3,55/1,78	

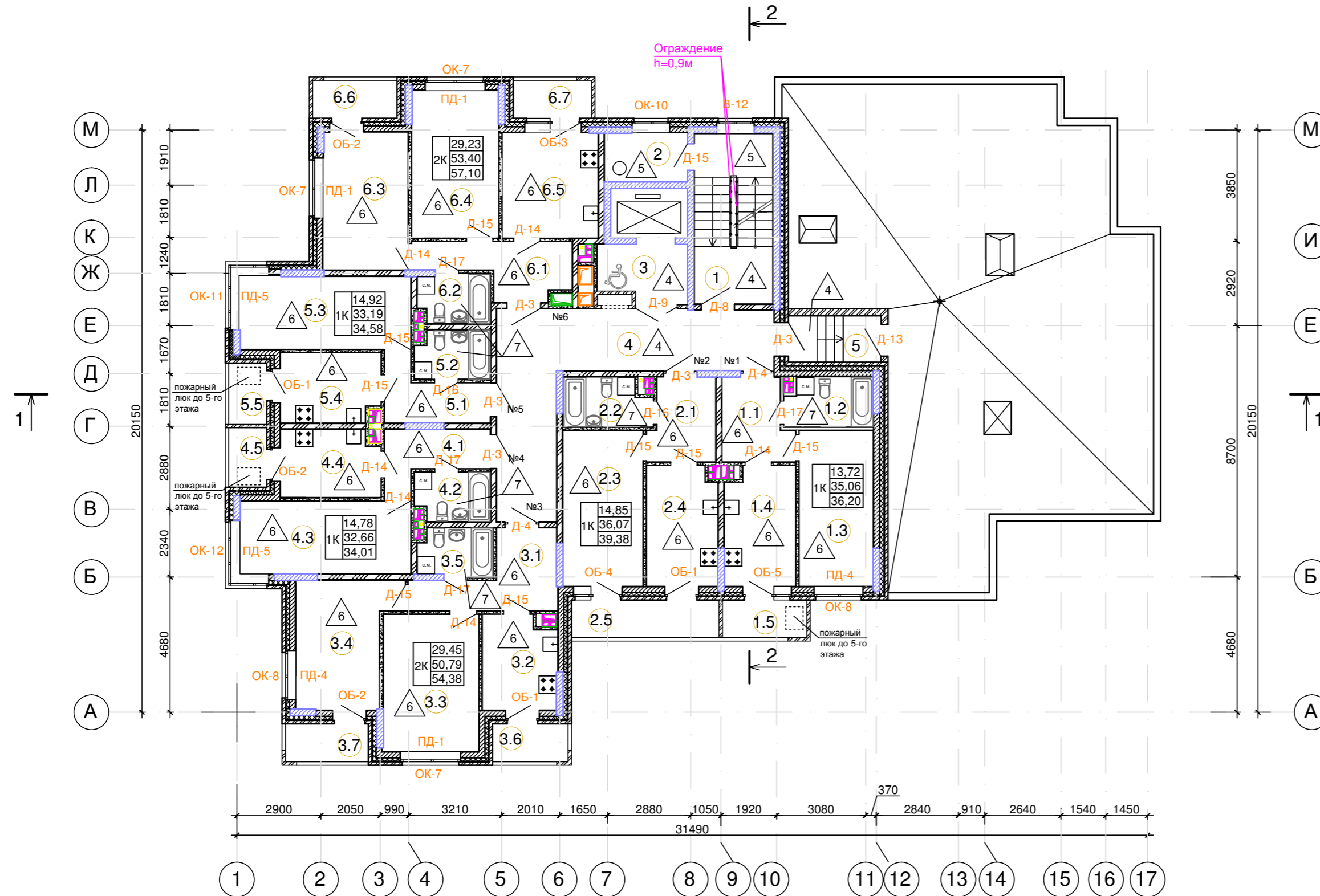

Условные обозначения

- ячеисто-бетонный блок автоклавного твердения Д600
- утеплитель "ROCKWOOL" Венти Баттс"
- воздушная прослойка
- кирпич керамический облицовочный (цветной, согласно фасадов)
- керамзитобетонный блок
- ж/б пилон и монолитные ж/б стены ЛК и лифтовой шахты
- керамзитобетонный блок
- кирпичная перегородка
- жилая площадь
- площадь квартиры без летних помещений
- общая площадь квартиры с К=0,5 для лоджий, К=0,3 для балконов

1К	14,63
	36,08
	39,11

Имя, № лист: 010/17

Подп. и дата: _____

Взам. инв. №: _____

010/17-AP					
Многоквартирный жилой дом переменной этажности с нежилыми помещениями по ул. Седельникова в г. Саратове					
Изм.	Копч.	Лист	№ док.	Подп.	Дата
					08.17
Разработал	Гавлатских				08.17
Проверил	Кузьмин				08.17
План отделочных работ 8 этажа на отм. +20,060				Стадия	Лист
				Р	5
				ООО "Девятый трест-комфорт"	

План 9-10 этажа

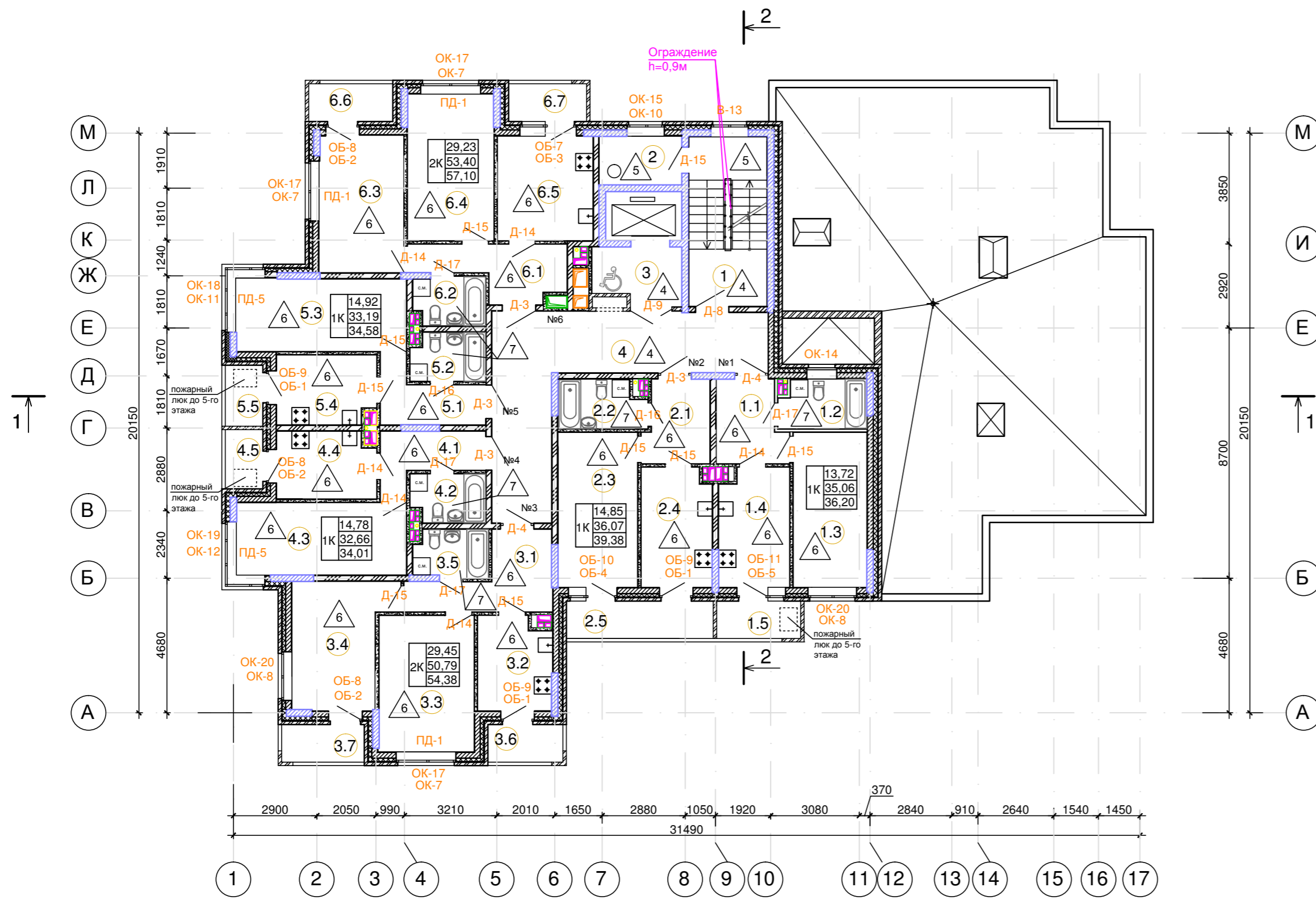

ЭКСПЛИКАЦИЯ ПОМЕЩЕНИЙ

Номер помещения	Наименование	Площадь кв.м.	Кат. пом.
Помещения общего назначения			
1	Лестничная клетка	15,88	
2	Помещение мусоропровода	4,87	
3	Лифтовой холл	5,83	
4	Коридор	31,00	
Квартира №1			
1.1	Прихожая	6,46	
1.2	Совмещенный санузел	5,00	
1.3	Общая комната	13,72	
1.4	Кухня	9,88	
1.5	Балкон	3,80/1,14	
Квартира №2			
2.1	Прихожая	6,31	
2.2	Совмещенный санузел	4,91	
2.3	Общая комната	14,85	
2.4	Кухня	10,00	
2.5	Лоджия	6,62/3,31	
Квартира №3			
3.1	Прихожая	9,08	
3.2	Кухня	8,10	
3.3	Гостинная	15,60	
3.4	Спальня	13,85	
3.5	Совмещенный санузел	4,16	
3.6	Лоджия	3,42/1,71	
3.7	Лоджия	3,76/1,88	
Квартира №4			
4.1	Прихожая	5,83	
4.2	Совмещенный санузел	4,21	
4.3	Общая комната	14,78	
4.4	Кухня	7,84	
4.5	Лоджия	2,70/1,35	
Квартира №5			
5.1	Прихожая	5,97	
5.2	Совмещенный санузел	4,22	
5.3	Общая комната	14,92	
5.4	Кухня	8,08	
5.5	Лоджия	2,78/1,39	
Квартира №6			
6.1	Прихожая	8,08	
6.2	Совмещенный санузел	4,09	
6.3	Спальня	13,98	
6.4	Гостинная	15,25	
6.5	Кухня	12,00	
6.6	Лоджия	3,83/1,92	
6.7	Лоджия	3,55/1,78	

ЭКСПЛИКАЦИЯ ПОМЕЩЕНИЙ МАШИННОГО ОТДЕЛЕНИЯ ЛИФТА

Номер помещения	Наименование	Площадь кв.м.	Кат. пом.
1	Коридор	5,96	
2	Машинное отделение лифта	16,88	
3	Котельная	7,08	
4	Техническое помещение для размещения вентиляционного оборудования	4,76	

План машинного отделения лифта

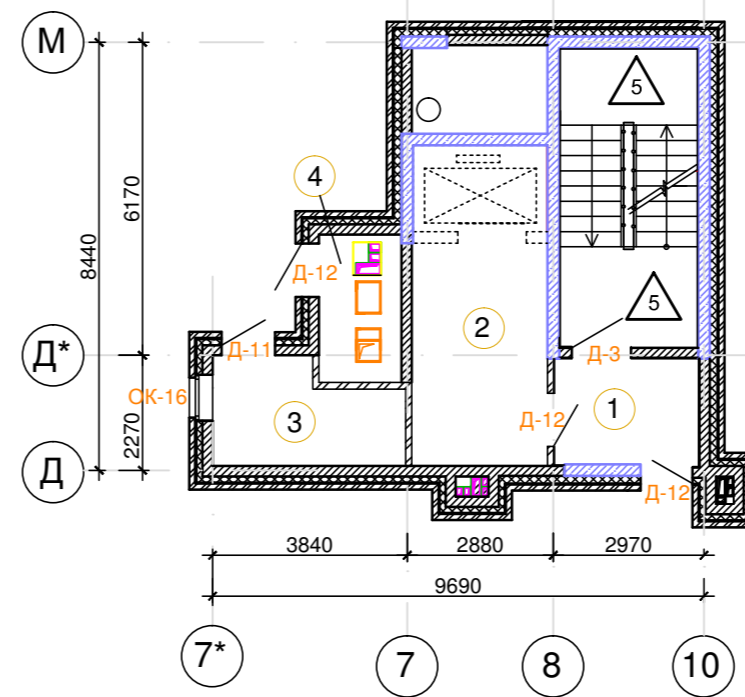

Условные обозначения

- ячеисто-бетонный блок автоклавного твердения Д600
- утеплитель "ROCKWOOL" Венти Баттс"
- воздушная прослойка
- кирпич керамический облицовочный (цветной, согласно фасадов)
- керамзитобетонный блок
- ж/б пилон и монолитные ж/б стены ЛК и лифтовой шахты
- керамзитобетонный блок
- кирпичная перегородка
- жилая площадь
- площадь квартиры без летних помещений
- общая площадь квартиры с K=0,5 для лоджий, K=0,3 для балконов

Имя, № зад.: 010/17

Подп. и дата:

Взам. инв. №:

14,63
1К 36,08
39,11

010/17-AP

Многоквартирный жилой дом переменной этажности с нежилыми помещениями по ул. Седельникова в г. Саратов

Изм.	Копч.	Лист	№ док.	Подп.	Дата
					08.17
					08.17
					08.17

Стадия Лист Листов
Р 6

План отделочных работ 9-10 этажей
ООО "Девятый трест-комфорт"

- Техноласт ЭКП
- Унифлекс Вент ЭПВ
- Праймер битумный Техноколь №1
- Цементно-песчанная стяжка, армир. Ø5 Вр1 с ячейкой 50x50 мм
- Уклонообразующий слой из керамзитобетона D 500
- Экструзионный пенополистирол CARBON RPOF 300 - 200 мм
- Биполь ЭПП

Разрез 1-1

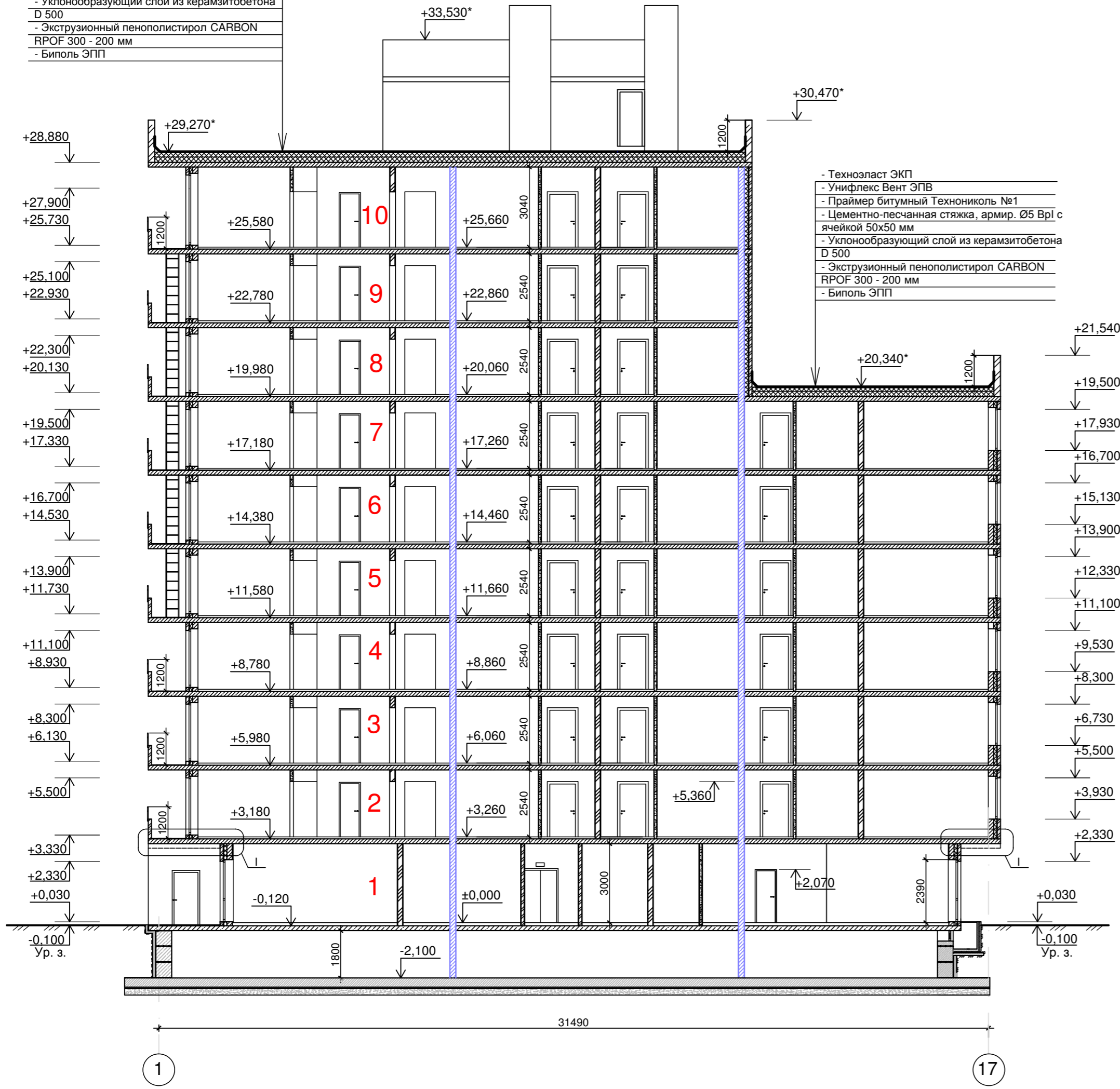

- Техноласт ЭКП
- Унифлекс Вент ЭПВ
- Праймер битумный Техноколь №1
- Цементно-песчанная стяжка, армир. Ø5 Вр1 с ячейкой 50x50 мм
- Уклонообразующий слой из керамзитобетона D 500
- Экструзионный пенополистирол CARBON RPOF 300 - 200 мм
- Биполь ЭПП

- Техноласт ЭКП
- Унифлекс Вент ЭПВ
- Праймер битумный Техноколь №1
- Цементно-песчанная стяжка, армир. Ø5 Вр1 с ячейкой 50x50 мм
- Уклонообразующий слой из керамзитобетона D 500
- Экструзионный пенополистирол CARBON RPOF 300 - 200 мм
- Биполь ЭПП

Разрез 2-2

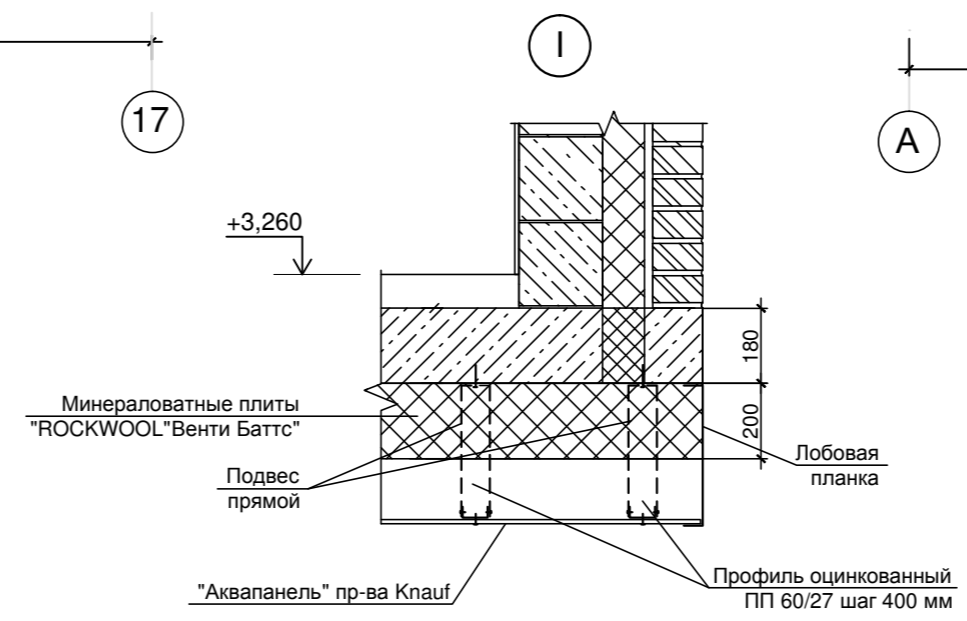
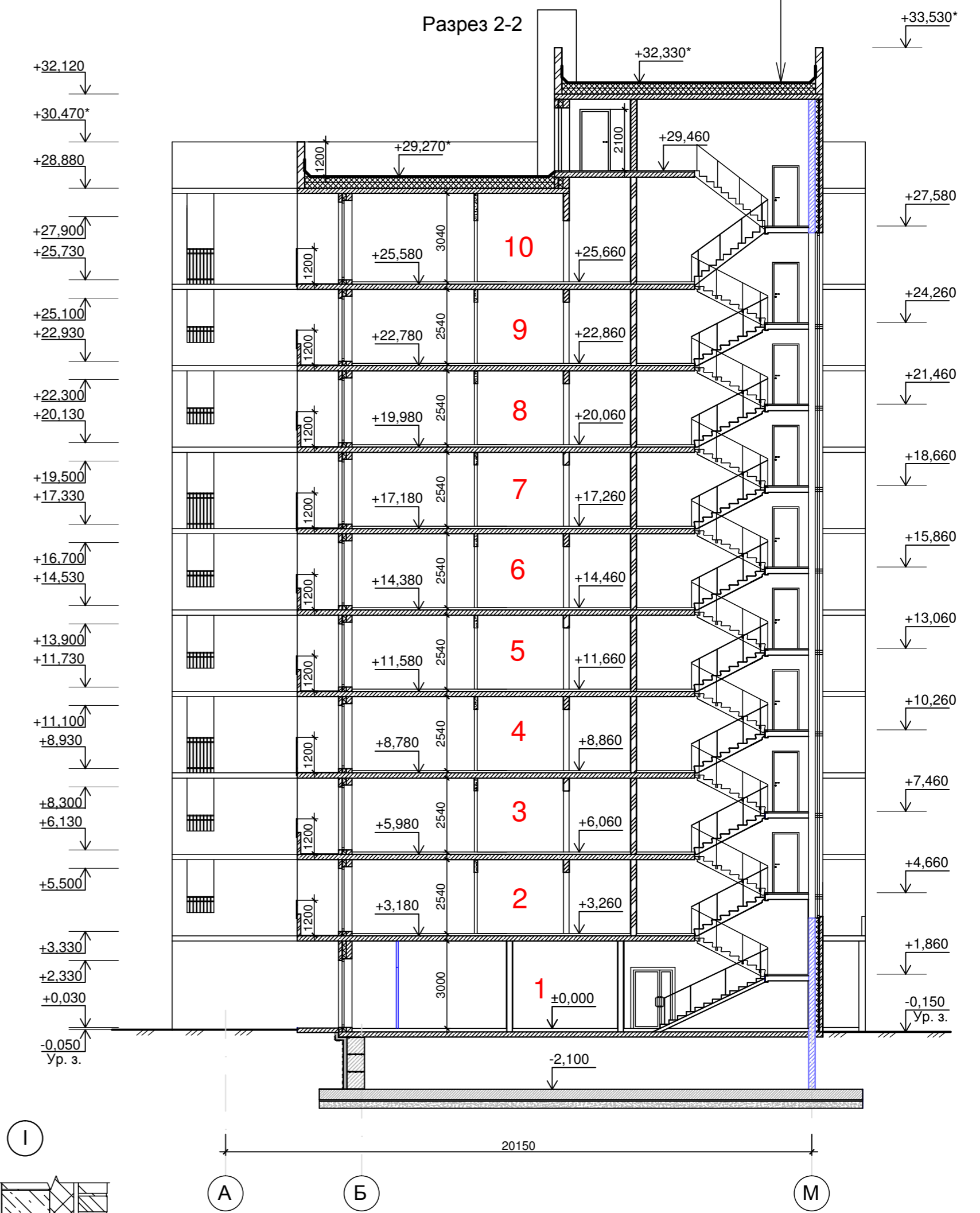

Изм. № докл. 010/17

Подп. и дата

Взам. инв. №

010/17-AP					
Многоквартирный жилой дом переменной этажности с нежилыми помещениями по ул. Седельникова в г. Саратове					
Изм.	Копч.	Лист	№ док.	Подп.	Дата
ГАП	Кузьмин				08.17
Разработал	Гавлатских				08.17
Проверил	Кузьмин				08.17
P			7		Листов
Разрез 1-1. Разрез 2-2.					ООО "Девятый трест-комфорт"



Ведомость отделки фасадов

Поз. отделки	Наименование элемента фасада	Наименование материала отделки	Наименование и номер эталона цвета или образец колера	Примечание
1	Наружные стены	Кирпич керамический лицевой полнотелый окрашенный в массе ГОСТ 530-2012	RAL 7022	
2	Наружные стены	Кирпич керамический лицевой полнотелый окрашенный в массе ГОСТ 530-2012	RAL 9010	
3	Наружные стены	Кирпич керамический лицевой полнотелый ГОСТ 530-2012	Без окрасивания	
4	Ограждения балконов	Металлических элементы окрасить эмалью по подготовленной поверхности	RAL 7022	
5	Торцы плит перекрытия	Окраска фасадной матовой краской "Velvet"	RAL 7022 RAL 9010 RAL 2001	
6	Входные группы, пандус	Брусчатка "Микс", произв. "Фабрика Готика" Москва		

Брусчатка "Микс" состав

Наименование	%
Коллекция Profi. На белом цементе. Цвет Кристалл 100x100x60	25%
Коллекция Profi. На сером цементе. Цвет Серый 100x100x60	45%
Коллекция Profi. На сером цементе. Цвет Черный 100x100x60	30%

Изм. № подл. 010/17

Подп. и дата

Взам. инв. №

						010/17-AP		
						Многоквартирный жилой дом переменной этажности с нежилыми помещениями по ул. Седельникова в г. Саратове		
Изм.	Копч.	Лист	№ док.	Подп.	Дата	Стадия	Лист	Листов
ГАП	Кузьмин				08.17			
Разработал	Главатских				08.17			
Проверил	Кузьмин				08.17			
						Фасад 1-16 Ведомость отделки фасадов		ООО "Девятый трест-комфорт"



Изм. № 010/17
 Подп. и дата
 010/17

						010/17-AP		
						Многоквартирный жилой дом переменной этажности с нежилыми помещениями по ул. Седельникова в г. Сарангул		
Изм.	Копч.	Лист	№ док.	Подп.	Дата	Стадия	Лист	Листов
ГАП	Кузьмин				08.17			
Разработал	Гавватских				08.17	Р	9	
Проверил	Кузьмин				08.17			
						Фасад А-М		ООО "Девятый трест-комфорт"



Изм. № подл. 010/17
Подл. и дата
Взам. инв. №

						010/17-AP		
						Многоквартирный жилой дом переменной этажности с нежилыми помещениями по ул. Седельникова в г. Сарангул		
Изм.	Копч.	Лист	№ док.	Подп.	Дата	Стадия	Лист	Листов
ГАП	Кузьмин				08.17			
Разработал	Гавватских				08.17			
Проверил	Кузьмин				08.17			
						Р	10	
						Фасад 16-1		
						ООО "Девятый трест-комфорт"		



Изм. № подл. 010/17
Подл. и дата
Взам. инв. №

						010/17-AP		
						Многоквартирный жилой дом переменной этажности с нежилыми помещениями по ул. Седельникова в г. Саратове		
Изм.	Копч.	Лист	№ док.	Подп.	Дата	Стадия	Лист	Листов
Разработал	Глуватских					П	11	
Проверил	Кузьмин							
						Фасад М-А		ООО "Девятый трест-комфорт"

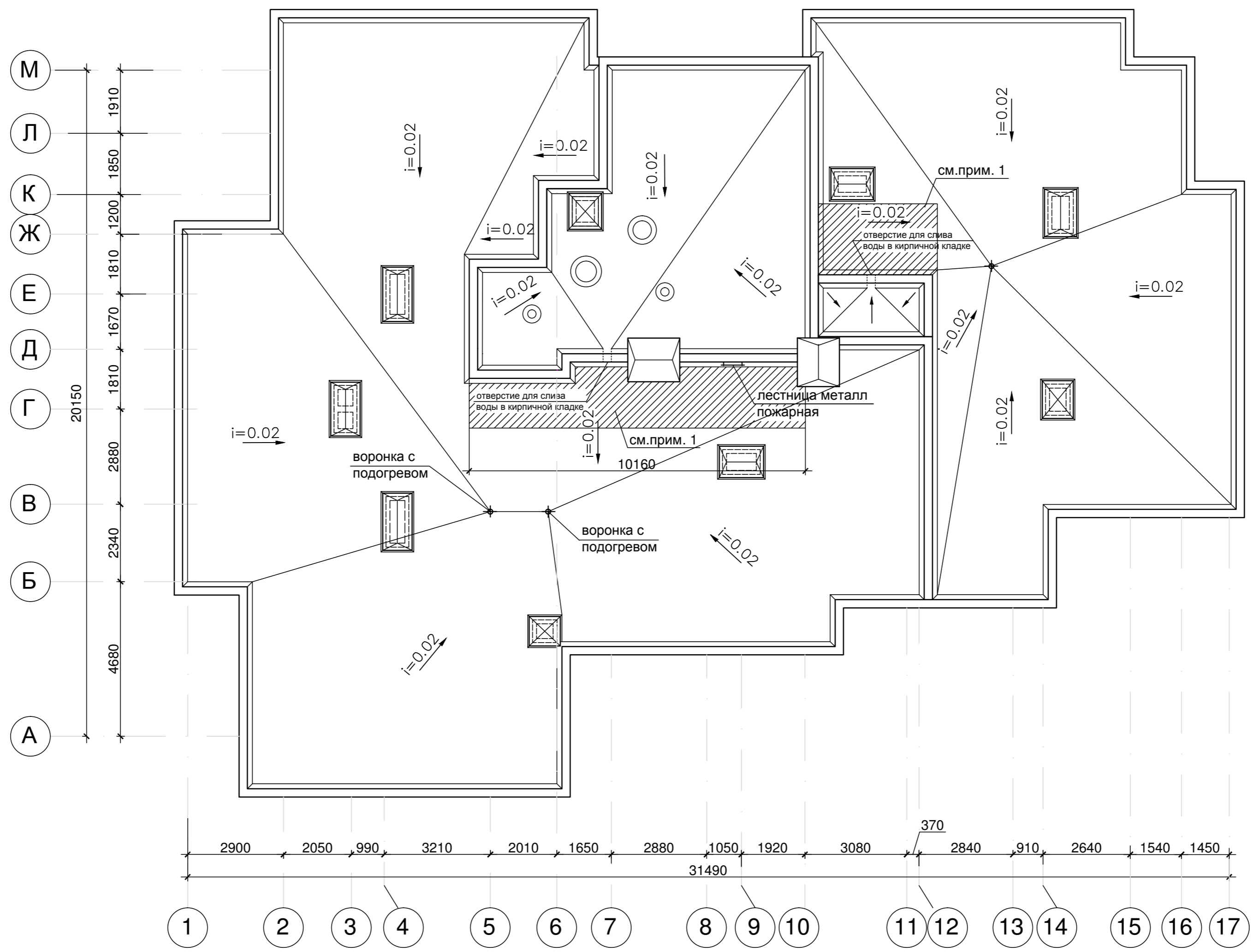

1. В зоне "каскадного" стока воды с кровли машинного помещения лифта предусмотреть усиление кровельного ковра с помощью площадки из ж/б,армированной сеткой д6Вр1 с шагом 150х150мм.,устанавливаемой на кровле основного здания .

Изм. № подл.	Подп. и дата	Взам. инв. №

					010/17-AP			
					Многоквартирный жилой дом переменной этажности с нежилыми помещениями по ул. Седелникова в г. Сарепул			
Изм.	Колуч	Лист	№ док	Подп.	Дата	Стадия	Лист	Листов
ГАП	Кузьмин			<i>[Signature]</i>		Р	12	
Разработал	Главатских			<i>[Signature]</i>				
Проверил	Кузьмин			<i>[Signature]</i>				
План кровли						ООО "Девятый трест-комфорт"		

Спецификация элементов заполнения проемов

Поз.	Обозначение	Наименование	Количество						Масса ед. кг	Примеч.
			Тех.под- полье	1 этаж	2-7 этаж	8 этаж	9-10 этаж	Маш. отдел.		
Дверные блоки										
Д-1	ГОСТ 31173-2003	ДСН Л У П 1780х900	2	—	—	—	—	2		
Д-2		ДСН Пр У П 2370х1350	—	1	—	—	—	1	Ral 7022	
Д-3		ДСВ Пр У П 2075х1125	—	—	30	5	8	1	44	
Д-4		ДСВ Л У П 2075х1125	—	—	24	2	4	—	30	
Д-5		ДАН О Пр П 2370х1460	—	4	—	—	—	4	Ral 7022	
Д-6		ДАН О Л П 2370х1460	—	6	—	—	—	6	Ral 7022	
Д-7		ДПВ Пр О 2080х1480	—	1	—	—	—	1		
Д-8		ДПВ Пр О 2080х1110	—	—	6	1	2	—	9	
Д-9		Дверь противопожарная 2080х1400 О Л П (Е160)	—	—	6	1	2	—	9	
Д-10		Дверь противопожарная 2080х1010 Пр П (Е130)	—	2	—	—	—	2		
Д-11		Дверь противопожарная 2130х1010 Пр П (Е130)	—	—	—	—	—	1	1	
Д-12		Дверь противопожарная 2130х1010 Л П (Е130)	—	—	—	—	—	3	3	
Д-13		Дверь противопожарная 2180х1010 Пр П (Е130)	—	—	—	1	—	—	1	
Д-14		ДГ 21-9	—	—	48	6	12	—	66	
Д-15		ДГ 21-9 Л	—	—	72	9	18	—	99	
Д-16		ДГ 21-8 П	—	4	12	2	4	—	22	
Д-17		ДГ 21-8 Л П	—	4	36	4	8	—	52	
Д-18		ДГ 21-8 П	—	1	—	—	—	—	1	
Оконные блоки, балконные двери										
ОК-1	ГОСТ 30674-99	ОП В2 2320х1650(4М1-8-4М1-8-И4)	—	6	—	—	—	—	6	Ral 7022
ОК-2		ОП В2 2320х2040(4М1-8-4М1-8-И4)	—	4	—	—	—	—	4	Ral 7022
ОК-3		ОП В2 2320х1520(4М1-8-4М1-8-И4)	—	4	—	—	—	—	4	Ral 7022
ОК-4		ОП В2 2320х1780(4М1-8-4М1-8-И4)	—	2	—	—	—	—	2	Ral 7022
ОК-5		ОП В2 2320х740(4М1-8-4М1-8-И4)	—	2	—	—	—	—	2	Ral 7022
ОК-6		ОП В2 2320х1510(4М1-8-4М1-8-И4)	—	1	—	—	—	—	1	Ral 7022
ОК-7		ОП В2 1590х2040(4М1-8-4М1-8-И4)	—	—	36	3	3	—	42	
ОК-8		ОП В2 1590х1650(4М1-8-4М1-8-И4)	—	—	18	2	2	—	22	
ОК-9		ОП В2 1590х740(4М1-8-4М1-8-И4)	—	—	6	—	—	—	6	
ОК-10		ОП В2 1590х1260(4М1-8-4М1-8-И4)	—	—	6	1	—	—	7	Ral 7022
ОК-11		ОП В2 1590х3590(4М1-8-4М1-8-И4)	—	—	6	1	1	—	8	
ОК-12		ОП В2 1590х3590(4М1-8-4М1-8-И4)	—	—	6	1	1	—	8	
ОК-13		ОП В2 1590х3110(4М1-8-4М1-8-И4)	—	—	6	—	—	—	6	
ОК-14		ОП В2 620х1000(4М1-8-4М1-8-И4)	—	—	—	—	2	—	2	
ОК-15		ОП В2 2270х1140(4М1-8-4М1-8-И4)	—	—	—	—	1	—	1	Ral 7022
ОК-16		ОП В2 660х870(4М1-8-4М1-8-И4)	—	—	—	—	—	1	1	
ОК-17		ОП В2 2090х2040(4М1-8-4М1-8-И4)	—	—	—	—	3	—	3	
ОК-18		ОП В2 2090х3590(4М1-8-4М1-8-И4)	—	—	—	—	1	—	1	
ОК-19		ОП В2 2090х3590(4М1-8-4М1-8-И4)	—	—	—	—	1	—	1	
ОК-20		ОП В2 2090х1650(4М1-8-4М1-8-И4)	—	—	—	—	2	—	2	
ОБ-1		БП В2 2210х1130 Пр (4М1-8-4М1-8-И4)	—	—	30	3	3	—	39	Ral 7022
ОБ-2		БП В2 2210х1130 Л (4М1-8-4М1-8-И4)	—	—	24	3	3	—	30	Ral 7022
ОБ-3		БП В2 2210х1920 Пр (4М1-8-4М1-8-И4)	—	—	6	1	1	—	8	Ral 7022
ОБ-4		БП В2 2210х1650 Л (4М1-8-4М1-8-И4)	—	—	6	1	1	—	8	Ral 7022
ОБ-5		БП В2 2210х1650 Л (4М1-8-4М1-8-И4)	—	—	6	1	1	—	8	Ral 7022
ОБ-6		БП В2 2210х1650 Пр (4М1-8-4М1-8-И4)	—	—	6	1	2	—	9	Ral 7022

Спецификация элементов заполнения проемов

Поз.	Обозначение	Наименование	Количество						Масса ед. кг	Примеч.
			Тех.под- полье	1 этаж	2-7 этаж	8 этаж	9-10 этаж	Маш. отдел.		
ОБ-7		БП В2 2710х1920 Пр (4М1-8-4М1-8-И4)	—	—	—	—	1	—	1	Ral 7022
ОБ-8		БП В2 2710х1130 Л (4М1-8-4М1-8-И4)	—	—	—	—	3	—	3	Ral 7022
ОБ-9		БП В2 2710х1130 Пр (4М1-8-4М1-8-И4)	—	—	—	—	3	—	3	Ral 7022
ОБ-10		БП В2 2710х1650 Л (4М1-8-4М1-8-И4)	—	—	—	—	1	—	1	Ral 7022
ОБ-11		БП В2 2710х1650 Л (4М1-8-4М1-8-И4)	—	—	—	—	1	—	1	Ral 7022
Витражи										
В-1	ГОСТ 21519-2003	ОАК СПД 2390-2150 (4м1-8-4м1-8-и4)	—	1	—	—	—	—	1	Ral 7022
В-2		ОАК СПО 2980-3170 (4м1-8-4м1-8-и4)	—	2	—	—	—	—	2	Ral 7022
В-3		ОАК СПО 2980-2780 (4м1-8-4м1-8-и4)	—	1	—	—	—	—	1	Ral 7022
В-4		ОАК СПО 2980-2220(4м1-8-4м1-8-и4)	—	1	—	—	—	—	1	Ral 7022
В-5		ОАК СПО 2980-3870 (4м1-8-4м1-8-и4)	—	1	—	—	—	—	1	Ral 7022
В-6		ОАК СПО 2980-3870 (4м1-8-4м1-8-и4)	—	1	—	—	—	—	1	Ral 7022
В-7		ОАК СПО 2980-2090 (4м1-8-4м1-8-и4)	—	1	—	—	—	—	1	Ral 7022
В-8		ОАК СПД 2370-3100 (4м1-8-4м1-8-и4)	—	1	—	—	—	—	1	Ral 7022
В-9		ОАК СПО 2980-2490 (4м1-8-4м1-8-и4)	—	1	—	—	—	—	1	Ral 7022
В-10		ОАК СПО 2980-2490 (4м1-8-4м1-8-и4)	—	1	—	—	—	—	1	Ral 7022
В-11		ОАК СПО 710-1260 (4м1-8-4м1-8-и4)	—	—	1	—	—	—	1	Ral 7022
В-12		ОАК СПО 710-2800 (4м1-8-4м1-8-и4)	—	—	6	1	—	—	7	Ral 7022
В-13		ОАК СПО 710-3210 (4м1-8-4м1-8-и4)	—	—	—	—	1	—	1	Ral 7022
Окон продуха										
ОП-1	ГОСТ 30674-99	ОП В2 360-560	5	—	—	—	—	—	5	
Подоконные доски										
ПД-1	Индивид. изготовления ПВХ	2200х400 (lxb)	—	—	36	3	6	—	45	
ПД-2		3250х400 (lxb)	—	—	6	—	—	—	6	
ПД-3		900х400 (lxb)	—	—	6	—	—	—	6	
ПД-4		1800х400 (lxb)	—	—	18	2	4	—	24	
ПД-5		3750х400 (lxb)	—	—	12	2	4	—	18	
ПД-6		1400х400 (lxb)	—	—	6	1	1	—	8	

1. Размеры всех дверей, окон, балконных дверей, витражей, подоконных досок перед изготовлением уточнить по месту.
2. Данный лист смотреть совместно с л. 2-6, 14-16

Изм. № подл. Подп. и дата. Взам. инв. №

						010/17-AP		
						Многоквартирный жилой дом переменной этажности с нежилыми помещениями по ул. Седелникова в г. Саранул		
Изм.	Колуч.	Лист	№ док	Подп.	Дата	Стадия	Лист	Листов
ГАП	Кузьмин			<i>[Подпись]</i>	08.17	Р	13	
Разработал	Главатских			<i>[Подпись]</i>	08.17			
Проверил	Кузьмин			<i>[Подпись]</i>	08.17			
						Спецификация элементов заполнения проёмов		ООО "Девятый трест-комфорт"

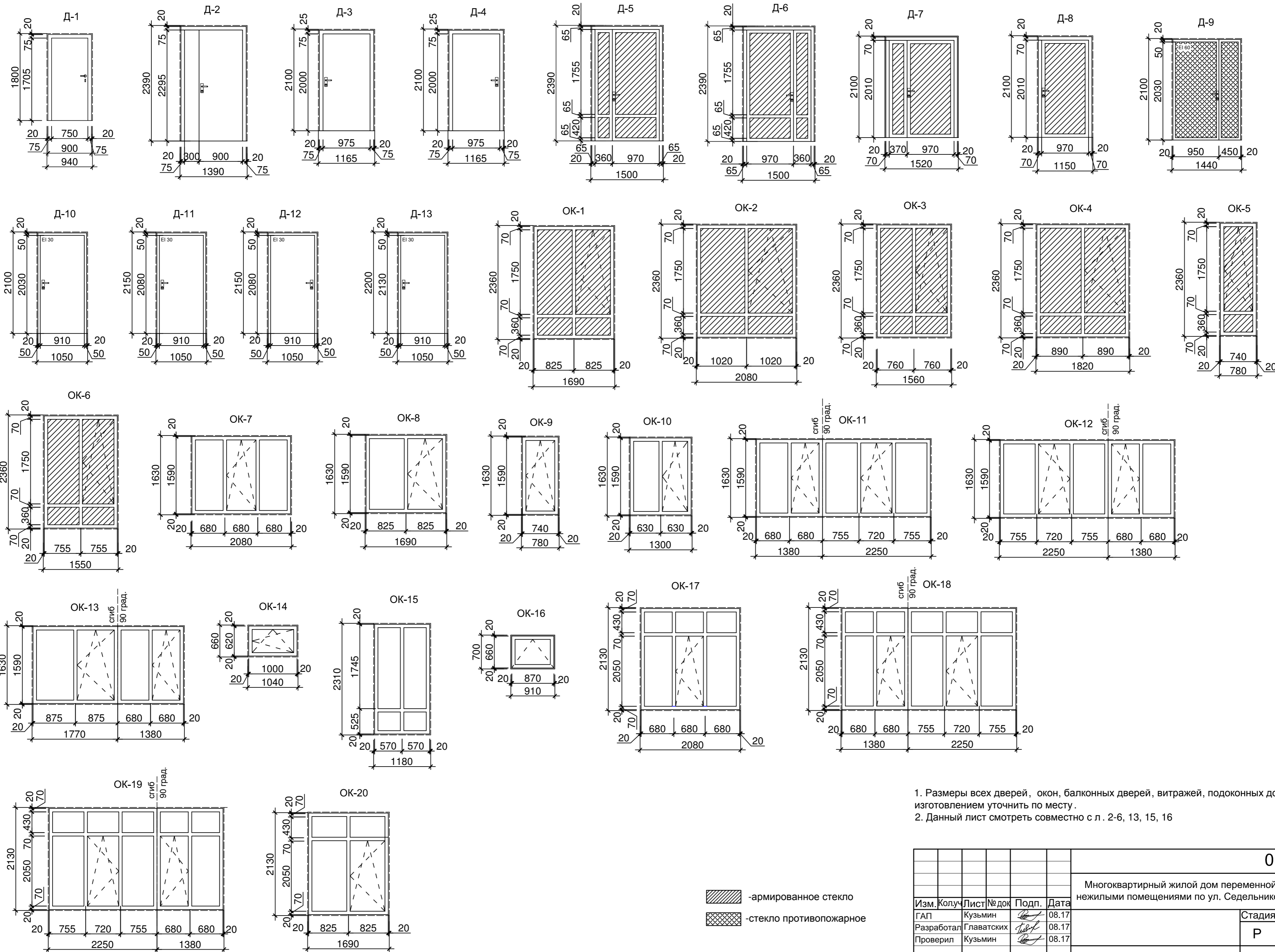

1. Размеры всех дверей, окон, балконных дверей, витражей, подоконных досок перед изготовлением уточнить по месту.
2. Данный лист смотреть совместно с л. 2-6, 13, 15, 16

Изм. № подл. Подп. и дата Взам. инв. №

						010/17-AP		
						Многоквартирный жилой дом переменной этажности с нежилыми помещениями по ул. Седелникова в г. Сарепул		
Изм.	Колуч	Лист	№ док	Подп.	Дата	Стадия	Лист	Листов
ГАП	Кузьмин			<i>[Signature]</i>	08.17	Р	14	
Разработал	Главатских			<i>[Signature]</i>	08.17			
Проверил	Кузьмин			<i>[Signature]</i>	08.17			
						Эскизы дверей, окон, витражей (начало)		ООО "Девятый трест-комфорт"

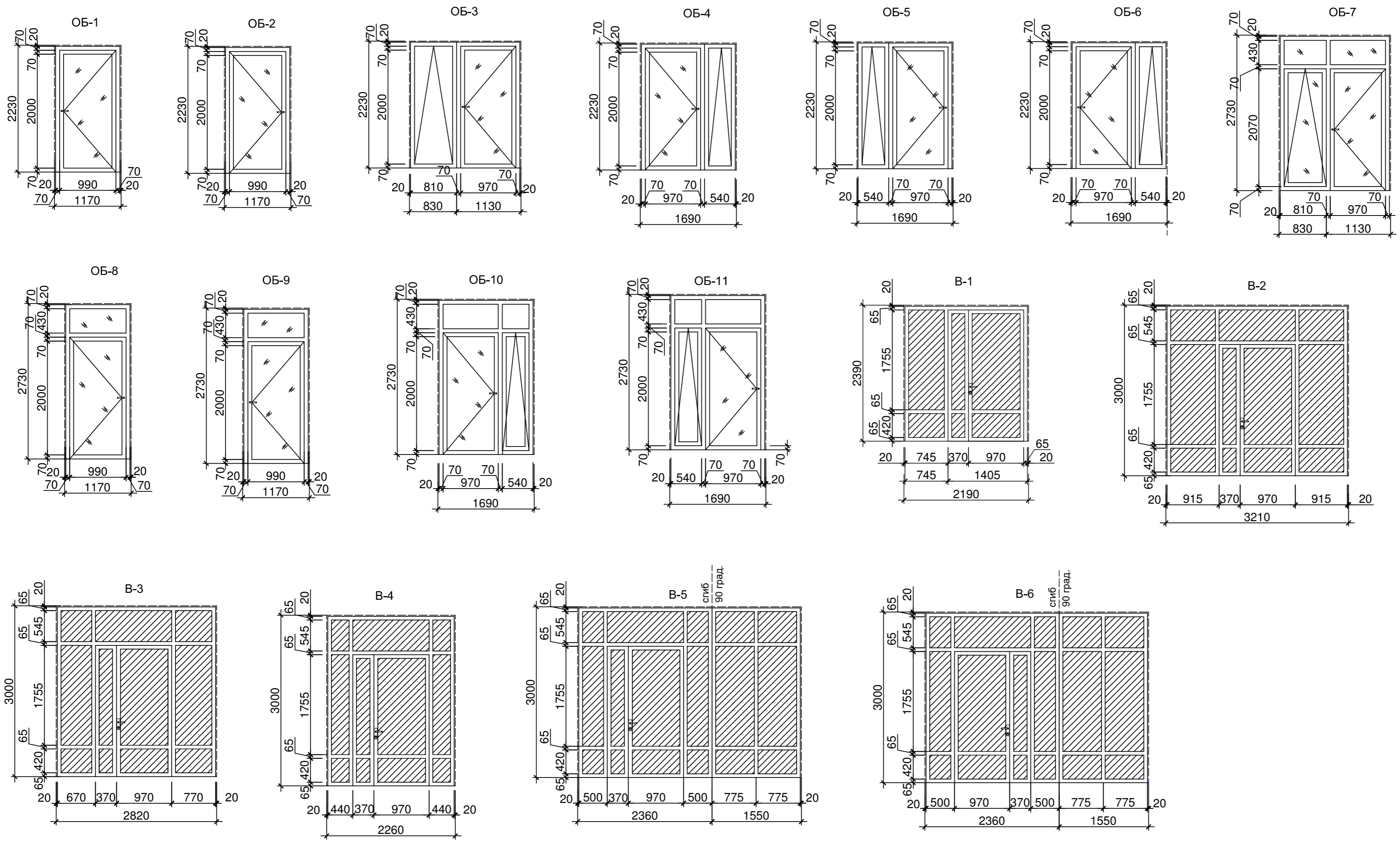

-армированное стекло

1. Размеры всех дверей, окон, балконных дверей, витражей, подоконных досок перед изготовлением уточнить по месту.
2. Данный лист смотреть совместно с л. 2-6, 13, 14, 16

Изм. № подл.	Подп. и дата	Взам. инв. №
--------------	--------------	--------------

010/17-AP					
Многоквартирный жилой дом переменной этажности с нежилыми помещениями по ул. Седелникова в г. Сарепул					
Изм.	Колуч	Лист	№ док	Подп.	Дата
ГАП	Кузьмин				08.17
Разработал	Глатватских				08.17
Проверил	Кузьмин				08.17
				Стадия	Лист
				Р	15
Эскизы дверей, окон, витражей (продолжение)				ООО "Девятый трест-комфорт"	

Схеме витража в лестничной клетке

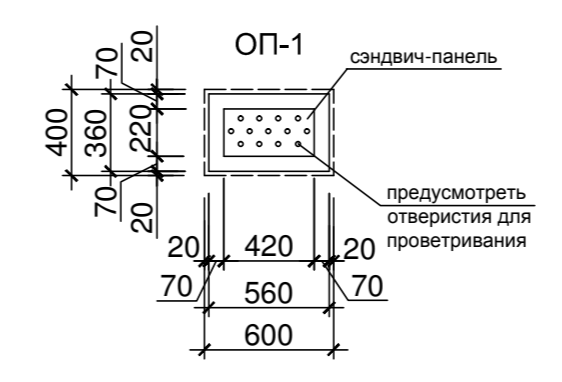
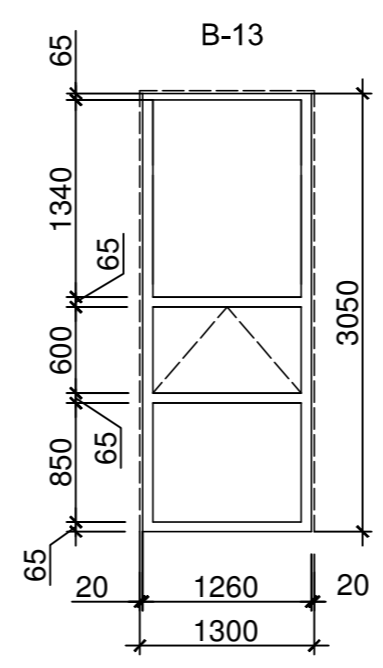
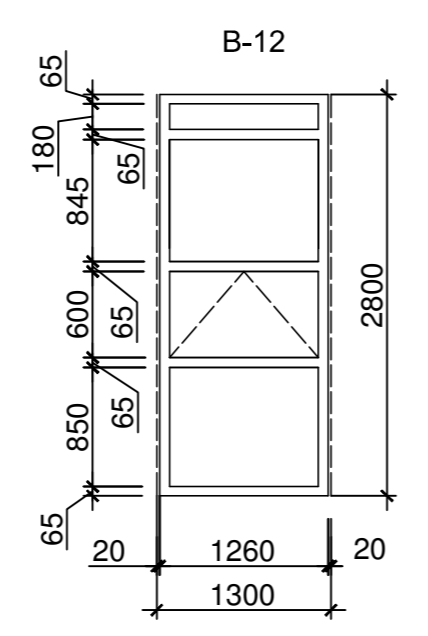
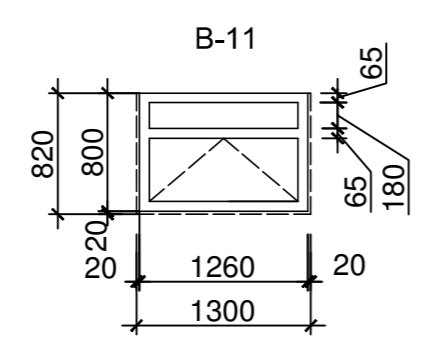
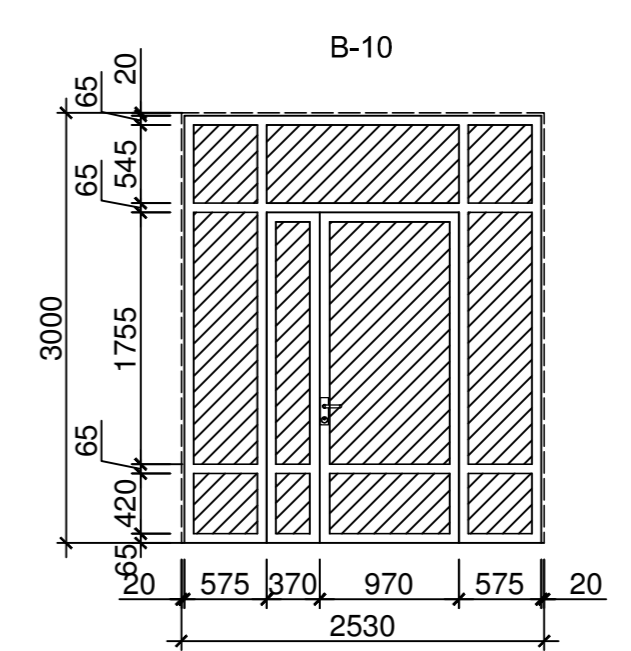
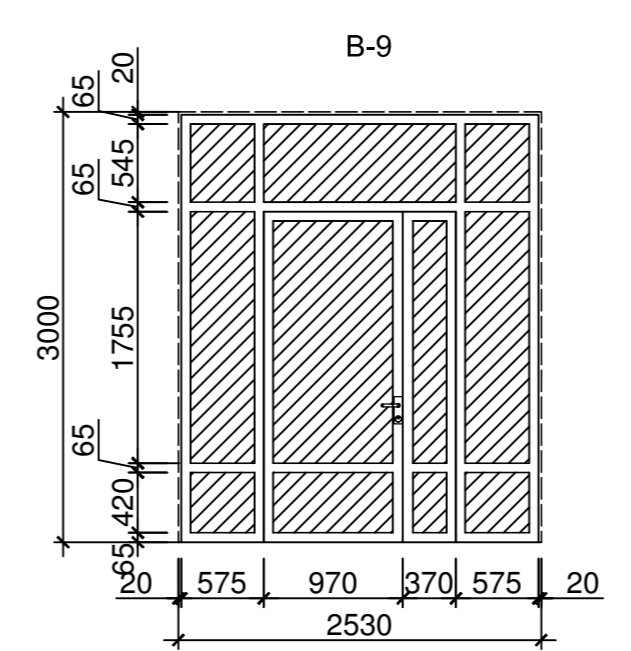
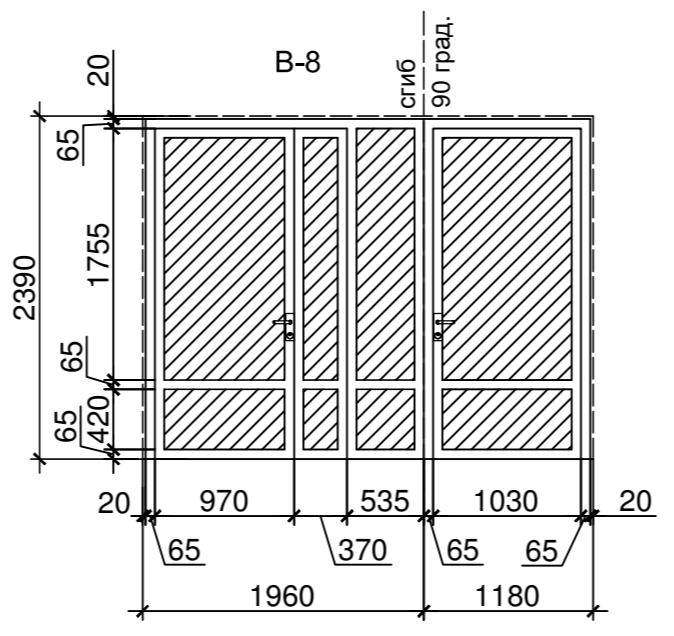
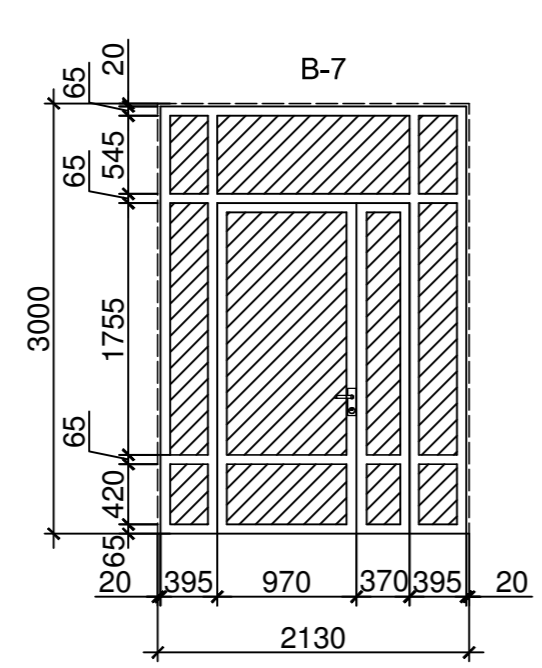
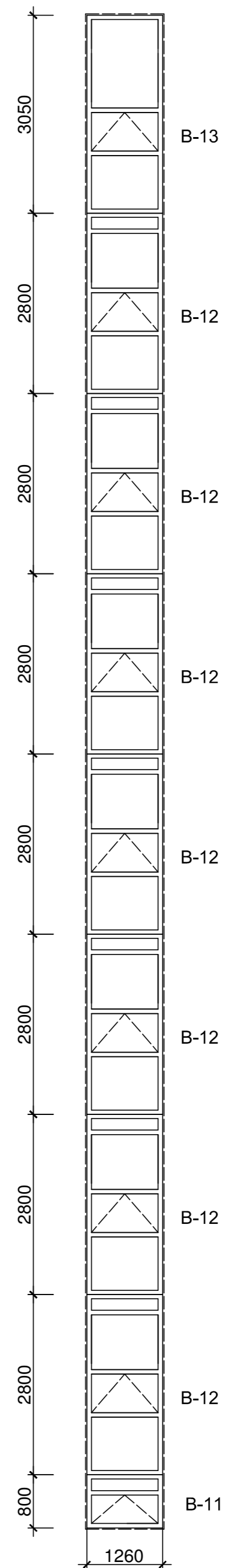

Узел крепления витражей В-11, В-12, В-13

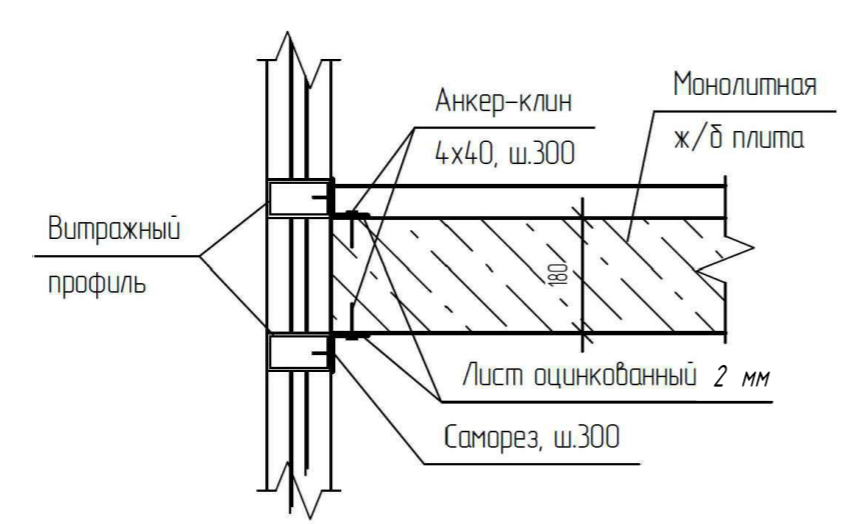

1. Размеры всех дверей, окон, балконных дверей, витражей, подоконных досок перед изготовлением уточнить по месту.
2. Все двери укомплектовать фурнитурой (ручки, замки, петли)
3. Противопожарные двери укомплектовать доводчиками и уплотняющими прокладками по ГОСТ 10174-90, обеспечивающую необходимую герметичность в притворах.
4. Все противопожарные двери должны быть сертифицированы (сертификат пожарной безопасности)
4. На дверях лестничной клетки установить уплотнительную прокладку по ГОСТ 10174-90, обеспечивающую необходимую герметичность в притворах.
5. Двери в витражах поз. В-1 - В-10, двери Д-5, Д-6 укомплектовать устройствами самозакрывания
6. Данный лист смотреть совместно с л. 2-6, 13-15

Изм. № подл.	Подп. и дата	Взам. инв. №

010/17-AP					
Многоквартирный жилой дом переменной этажности с нежилыми помещениями по ул. Седелникова в г. Сарепул					
Изм.	Колуч.	Лист	№ док.	Подп.	Дата
ГАП	Кузьмин			<i>[Signature]</i>	08.17
Разработал	Главатских			<i>[Signature]</i>	08.17
Проверил	Кузьмин			<i>[Signature]</i>	08.17
Эскизы дверей, окон, витражей (окончание)					ООО "Девятый трест-комфорт"
Стадия			Лист	Листов	
Р			16		

Ведомость внутренней отделки (начало)

Номер помещения и его наименование	Вид отделки элементов интерьера				Примечание
	Потолок	Площадь м²	Стены и перегородки	Площадь м²	
1 этаж					
1. Тамбур	Воднодисперсионная покраска	7,70	Воднодисперсионная покраска	19,20	
2. Тамбур	Воднодисперсионная покраска	7,70	Воднодисперсионная покраска	14,34	
3. Мусоросборная камера	Воднодисперсионная покраска	4,90	Керамическая плитка на высоту 2,1 м, выше покраска воднодисперсионной краской	17,65 22,90	
4. Холл	Воднодисперсионная покраска	29,20	Воднодисперсионная покраска	93,50	
5. Лестничная клетка	Воднодисперсионная покраска	23,96	Воднодисперсионная покраска	62,46	
6. Электрощитовая	Воднодисперсионная покраска	4,70	Воднодисперсионная покраска	27,00	
7. Водомерный узел	Воднодисперсионная покраска	6,40	Воднодисперсионная покраска	30,30	
8. КУИ	Воднодисперсионная покраска	4,20	Керамическая плитка на высоту 2,1 м, выше покраска воднодисперсионной краской	17,90 7,70	
Офисные помещения	Без отделки	—	Без отделки	—	
2-7 этажи					
1. Лестничная клетка	Воднодисперсионная покраска	17,60	Воднодисперсионная покраска	57,40	
2. Помещение мусоропровода	Воднодисперсионная покраска	4,90	Воднодисперсионная покраска	23,25	
3. Лифтовой холл	Воднодисперсионная покраска	5,90	Воднодисперсионная покраска	26,40	
4. Коридор	Воднодисперсионная покраска	44,90	Воднодисперсионная покраска	118,10	
Квартира №1					
1.1. Прихожая	Воднодисперсионная покраска	5,45	Обои под покраску	24,50	
1.2. Совмещённый санузел	Воднодисперсионная покраска	4,25	Воднодисперсионная покраска	22,85	
1.3. Кухня	Воднодисперсионная покраска	9,35	Обои под покраску	32,75	
1.4. Гостинная	Воднодисперсионная покраска	14,90	Обои под покраску	40,45	
1.5. Спальня	Воднодисперсионная покраска	17,65	Обои под покраску	43,55	
Квартира №2					
2.1. Прихожая	Воднодисперсионная покраска	5,30	Обои под покраску	23,60	
2.2. Совмещённый санузел	Воднодисперсионная покраска	4,15	Воднодисперсионная покраска	22,80	
2.3. Кухня	Воднодисперсионная покраска	9,20	Обои под покраску	30,05	
2.4. Общая комната	Воднодисперсионная покраска	15,60	Обои под покраску	40,80	
Квартира №3					
3.1. Прихожая	Воднодисперсионная покраска	7,60	Обои под покраску	33,35	
3.2. Совмещённый санузел	Воднодисперсионная покраска	3,45	Воднодисперсионная покраска	20,70	
3.3. Кухня	Воднодисперсионная покраска	10,70	Обои под покраску	34,15	
3.4. Общая комната	Воднодисперсионная покраска	14,35	Обои под покраску	38,70	
Квартира №4					
4.1. Прихожая	Воднодисперсионная покраска	6,50	Обои под покраску	27,60	
4.2. Совмещённый санузел	Воднодисперсионная покраска	5,00	Воднодисперсионная покраска	24,35	
4.3. Общая комната	Воднодисперсионная покраска	13,75	Обои под покраску	40,25	
4.4. Кухня	Воднодисперсионная покраска	9,90	Обои под покраску	33,65	
Квартира №5					
5.1. Прихожая	Воднодисперсионная покраска	6,35	Обои под покраску	26,95	
5.2. Совмещённый санузел	Воднодисперсионная покраска	4,95	Воднодисперсионная покраска	24,55	
5.3. Общая комната	Воднодисперсионная покраска	14,85	Обои под покраску	41,35	
5.4. Кухня	Воднодисперсионная покраска	10,00	Обои под покраску	33,65	

Ведомость внутренней отделки (продолжение)

Номер помещения и его наименование	Вид отделки элементов интерьера				Примечание
	Потолок	Площадь м²	Стены и перегородки	Площадь м²	
Квартира №6					
6.1. Прихожая	Воднодисперсионная покраска	9,10	Обои под покраску	40,75	
6.2. Кухня	Воднодисперсионная покраска	8,10	Обои под покраску	30,05	
6.3. Гостинная	Воднодисперсионная покраска	15,60	Обои под покраску	41,00	
6.4. Спальня	Воднодисперсионная покраска	13,85	Обои под покраску	42,00	
6.5. Совмещённый санузел	Воднодисперсионная покраска	4,20	Воднодисперсионная покраска	21,95	
Квартира №7					
7.1. Прихожая	Воднодисперсионная покраска	5,85	Обои под покраску	30,50	
7.2. Совмещённый санузел	Воднодисперсионная покраска	4,25	Воднодисперсионная покраска	21,95	
7.3. Общая комната	Воднодисперсионная покраска	14,80	Обои под покраску	42,65	
7.4. Кухня	Воднодисперсионная покраска	7,85	Обои под покраску	29,55	
Квартира №8					
8.1. Прихожая	Воднодисперсионная покраска	6,00	Обои под покраску	30,80	
8.2. Совмещённый санузел	Воднодисперсионная покраска	4,25	Воднодисперсионная покраска	21,95	
8.3. Общая комната	Воднодисперсионная покраска	14,95	Обои под покраску	43,05	
8.4. Кухня	Воднодисперсионная покраска	8,10	Обои под покраску	29,90	
Квартира №9					
9.1. Прихожая	Воднодисперсионная покраска	8,10	Обои под покраску	38,80	
9.2. Совмещённый санузел	Воднодисперсионная покраска	4,10	Воднодисперсионная покраска	21,50	
9.3. Спальня	Воднодисперсионная покраска	14,00	Обои под покраску	39,15	
9.4. Гостинная	Воднодисперсионная покраска	15,25	Обои под покраску	41,10	
9.5. Кухня	Воднодисперсионная покраска	12,00	Обои под покраску	35,25	
8 этаж					
1. Лестничная клетка	Воднодисперсионная покраска	17,60	Воднодисперсионная покраска	57,40	
2. Помещение мусоропровода	Воднодисперсионная покраска	4,90	Воднодисперсионная покраска	23,25	
3. Лифтовой холл	Воднодисперсионная покраска	5,90	Воднодисперсионная покраска	26,40	
4. Коридор	Воднодисперсионная покраска	44,90	Воднодисперсионная покраска	85,95	
5. Тамбур	Воднодисперсионная покраска	5,15	Воднодисперсионная покраска	24,40	
Квартира №1					
1.1. Прихожая	Воднодисперсионная покраска	6,50	Обои под покраску	27,60	
1.2. Совмещённый санузел	Воднодисперсионная покраска	5,00	Воднодисперсионная покраска	24,35	
1.3. Общая комната	Воднодисперсионная покраска	13,75	Обои под покраску	40,25	
1.4. Кухня	Воднодисперсионная покраска	9,90	Обои под покраску	33,65	
Квартира №2					
2.1. Прихожая	Воднодисперсионная покраска	6,35	Обои под покраску	26,95	
2.2. Совмещённый санузел	Воднодисперсионная покраска	4,95	Воднодисперсионная покраска	24,55	
2.3. Общая комната	Воднодисперсионная покраска	14,85	Обои под покраску	41,35	
2.4. Кухня	Воднодисперсионная покраска	10,00	Обои под покраску	33,65	

Взам. инв. №

Подп. и дата

Иное № подл.

010/17-AP					
Многоквартирный жилой дом переменной этажности с нежилыми помещениями по ул. Седельникова в г. Сарепул					
Изм.	Колуч	Лист	№ док	Подп.	Дата
ГАП	Кузьмин				08.17
Разработал	Главатских				08.17
Проверил	Кузьмин				08.17
					Стация
					Лист
					Листов
					Р
					17
Ведомость отделки помещений (начало)					ООО "Девятый трест-комфорт"

Ведомость внутренней отделки (продолжение)

Номер помещения и его наименование	Вид отделки элементов интерьера				Примечание
	Потолок	Площадь м²	Стены и перегородки	Площадь м²	
Квартира №3					
3.1. Прихожая	Вододispersионная покраска	9,10	Обои под покраску	40,75	
3.2. Кухня	Вододispersионная покраска	8,10	Обои под покраску	30,05	
3.3. Гостиная	Вододispersионная покраска	15,60	Обои под покраску	41,00	
3.4. Спальня	Вододispersионная покраска	13,85	Обои под покраску	42,00	
3.5. Совмещённый санузел	Вододispersионная покраска	4,20	Вододispersионная покраска	21,95	
Квартира №4					
4.1. Прихожая	Вододispersионная покраска	5,85	Обои под покраску	30,50	
4.2. Совмещённый санузел	Вододispersионная покраска	4,25	Вододispersионная покраска	21,95	
4.3. Общая комната	Вододispersионная покраска	14,80	Обои под покраску	42,65	
7.4. Кухня	Вододispersионная покраска	7,85	Обои под покраску	29,55	
Квартира №5					
5.1. Прихожая	Вододispersионная покраска	6,00	Обои под покраску	30,80	
5.2. Совмещённый санузел	Вододispersионная покраска	4,25	Вододispersионная покраска	21,95	
5.3. Общая комната	Вододispersионная покраска	14,95	Обои под покраску	43,05	
5.4. Кухня	Вододispersионная покраска	8,10	Обои под покраску	29,90	
Квартира №6					
6.1. Прихожая	Вододispersионная покраска	8,10	Обои под покраску	38,80	
6.2. Совмещённый санузел	Вододispersионная покраска	4,10	Вододispersионная покраска	21,50	
6.3. Спальня	Вододispersионная покраска	14,00	Обои под покраску	39,15	
6.4. Гостиная	Вододispersионная покраска	15,25	Обои под покраску	41,10	
6.5. Кухня	Вододispersионная покраска	12,00	Обои под покраску	35,25	
9 этаж					
1. Лестничная клетка	Вододispersионная покраска	17,60	Вододispersионная покраска	57,40	
2. Помещение мусоропровода	Вододispersионная покраска	4,90	Вододispersионная покраска	23,25	
3. Лифтовой холл	Вододispersионная покраска	5,90	Вододispersионная покраска	26,40	
4. Коридор	Вододispersионная покраска	44,90	Вододispersионная покраска	85,95	
Квартира №1					
1.1. Прихожая	Вододispersионная покраска	6,50	Обои под покраску	27,60	
1.2. Совмещённый санузел	Вододispersионная покраска	5,00	Вододispersионная покраска	24,35	
1.3. Общая комната	Вододispersионная покраска	13,75	Обои под покраску	40,25	
1.4. Кухня	Вододispersионная покраска	9,90	Обои под покраску	33,65	
Квартира №2					
2.1. Прихожая	Вододispersионная покраска	6,35	Обои под покраску	26,95	
2.2. Совмещённый санузел	Вододispersионная покраска	4,95	Вододispersионная покраска	24,55	
2.3. Общая комната	Вододispersионная покраска	14,85	Обои под покраску	41,35	
2.4. Кухня	Вододispersионная покраска	10,00	Обои под покраску	33,65	
Квартира №3					
3.1. Прихожая	Вододispersионная покраска	9,10	Обои под покраску	40,75	
3.2. Кухня	Вододispersионная покраска	8,10	Обои под покраску	30,05	
3.3. Гостиная	Вододispersионная покраска	15,60	Обои под покраску	41,00	
3.4. Спальня	Вододispersионная покраска	13,85	Обои под покраску	42,00	
3.5. Совмещённый санузел	Вододispersионная покраска	4,20	Вододispersионная покраска	21,95	

Ведомость внутренней отделки (продолжение)

Номер помещения и его наименование	Вид отделки элементов интерьера				Примечание
	Потолок	Площадь м²	Стены и перегородки	Площадь м²	
Квартира №4					
4.1. Прихожая	Вододispersионная покраска	5,85	Обои под покраску	30,50	
4.2. Совмещённый санузел	Вододispersионная покраска	4,25	Вододispersионная покраска	21,95	
4.3. Общая комната	Вододispersионная покраска	14,80	Обои под покраску	42,65	
7.4. Кухня	Вододispersионная покраска	7,85	Обои под покраску	29,55	
Квартира №5					
5.1. Прихожая	Вододispersионная покраска	6,00	Обои под покраску	30,80	
5.2. Совмещённый санузел	Вододispersионная покраска	4,25	Вододispersионная покраска	21,95	
5.3. Общая комната	Вододispersионная покраска	14,95	Обои под покраску	43,05	
5.4. Кухня	Вододispersионная покраска	8,10	Обои под покраску	29,90	
Квартира №6					
6.1. Прихожая	Вододispersионная покраска	8,10	Обои под покраску	38,80	
6.2. Совмещённый санузел	Вододispersионная покраска	4,10	Вододispersионная покраска	21,50	
6.3. Спальня	Вододispersионная покраска	14,00	Обои под покраску	39,15	
6.4. Гостиная	Вододispersионная покраска	15,25	Обои под покраску	41,10	
6.5. Кухня	Вододispersионная покраска	12,00	Обои под покраску	35,25	
10 этаж					
1. Лестничная клетка	Вододispersионная покраска	25,40	Вододispersионная покраска	91,20	
2. Помещение мусоропровода	Вододispersионная покраска	4,90	Вододispersионная покраска	39,90	
3. Лифтовой холл	Вододispersионная покраска	5,90	Вододispersионная покраска	31,60	
4. Коридор	Вододispersионная покраска	44,90	Вододispersионная покраска	102,87	
Квартира №1					
1.1. Прихожая	Вододispersионная покраска	6,50	Обои под покраску	33,00	
1.2. Совмещённый санузел	Вододispersионная покраска	5,00	Вододispersионная покраска	29,60	
1.3. Общая комната	Вододispersионная покраска	13,75	Обои под покраску	48,20	
1.4. Кухня	Вододispersионная покраска	9,90	Обои под покраску	40,30	
Квартира №2					
2.1. Прихожая	Вододispersионная покраска	6,35	Обои под покраску	32,30	
2.2. Совмещённый санузел	Вододispersионная покраска	4,95	Вододispersионная покраска	29,45	
2.3. Общая комната	Вододispersионная покраска	14,85	Обои под покраску	49,50	
2.4. Кухня	Вододispersионная покраска	10,00	Обои под покраску	40,30	
Квартира №3					
3.1. Прихожая	Вододispersионная покраска	9,10	Обои под покраску	48,80	
3.2. Кухня	Вододispersионная покраска	8,10	Обои под покраску	35,90	
3.3. Гостиная	Вододispersионная покраска	15,60	Обои под покраску	49,05	
3.4. Спальня	Вододispersионная покраска	13,85	Обои под покраску	50,30	
3.5. Совмещённый санузел	Вододispersионная покраска	4,20	Вододispersионная покраска	26,25	

Изм. № подл. Подп. и дата. Взам. инв. №

010/17-AP					
Многоквартирный жилой дом переменной этажности с нежилыми помещениями по ул. Седелникова в г. Сарепул					
Изм.	Колуч	Лист	№ док	Подп.	Дата
ГАП	Кузьмин				08.17
Разработал	Главатских				08.17
Проверил	Кузьмин				08.17
Ведомость отделки помещений (продолжение)					Стация
(продолжение)					Лист
(продолжение)					Листов
(продолжение)					Р 18
(продолжение)					ООО "Девятый трест-комфорт"

Ведомость внутренней отделки (продолжение)

Номер помещения и его наименование	Вид отделки элементов интерьера			Примечание
	Потолок	Площадь м²	Стены и перегородки	
Квартира №4				
4.1. Прихожая	Вододispersионная покраска	5,85	Обои под покраску	36,50
4.2. Совмещённый санузел	Вододispersионная покраска	4,25	Вододispersионная покраска	26,25
4.3. Общая комната	Вододispersионная покраска	14,80	Обои под покраску	51,10
4.4. Кухня	Вододispersионная покраска	7,85	Обои под покраску	35,35
Квартира №5				
5.1. Прихожая	Вододispersионная покраска	6,00	Обои под покраску	36,90
5.2. Совмещённый санузел	Вододispersионная покраска	4,25	Вододispersионная покраска	26,25
5.3. Общая комната	Вододispersионная покраска	14,95	Обои под покраску	51,55
5.4. Кухня	Вододispersионная покраска	8,10	Обои под покраску	35,80
Квартира №6				
6.1. Прихожая	Вододispersионная покраска	8,10	Обои под покраску	46,45
6.2. Совмещённый санузел	Вододispersионная покраска	4,10	Вододispersионная покраска	25,80
6.3. Спальня	Вододispersионная покраска	14,00	Обои под покраску	46,90
6.4. Гостинная	Вододispersионная покраска	15,25	Обои под покраску	49,20
6.5. Кухня	Вододispersионная покраска	12,00	Обои под покраску	42,20
Машинное отделение лифта				
1. Коридор	Вододispersионная покраска	0,00	Вододispersионная покраска	24,90
2. Машинное отделение лифта	Вододispersионная покраска	0,00	Вододispersионная покраска	45,00
3. Котельная	Вододispersионная покраска	0,00	Вододispersионная покраска	29,95
4. Техническое помещение для размещения вентиляционного оборудования	Вододispersионная покраска	0,00	Вододispersионная покраска	22,75

- Отделку всех помещений выполнять после прокладки всех коммуникаций согласно требований СНиП 3.04.01-87 "Изоляционные и отделочные покрытия"
- Стены из ячеистого бетонного блока, кирпича подлежат штукатурке сухими гипсовыми смесями, шпаклевке и дальнейшей чистовой отделке. Толщина подготовительного слоя принята 10 мм.
- Перегородки из керамзитобетонного блока подлежат штукатурке сухими гипсовыми смесями, шпаклевке и дальнейшей чистовой отделке. Толщина подготовительного слоя принята 10 мм.
- Поверхности пилонов подлежат зачистке неровностей и напльвов, шпаклевке и дальнейшей чистовой отделке.
- Потолки-зачистить неровности, шпаклевать и окрасить в белый цвет.
- Откосы окон и балконных дверей выполнить из ПВХ сэндвич-панелей.
- На кухнях в зоне установки мойки выполнить фартук 600x600 мм из керамической плитки.
- На путях эвакуации - класс пожарной опасности материалов не ниже:
Г1, В1, Д2, Т2, РП1 - для отделки стен и потолков ЛК, лифтовых холлов
Г1, В2, Д2, Т2, РП1 - для отделки стен и потолков коридоров и холлов
Г1, В2, Д2, Т2, РП1 - для отделки полов ЛК, лифтовых холлов
Г2, В2, Д3, Т2, РП2 - для отделки полов коридоров и холлов
- Все отделочные материалы должны иметь сертификаты согласования с органами санитарного и противопожарного надзора.(соответствовать санитарно-гигиеническим и противопожарным нормам).
- .В ведомости отделки площади поверхностей стен,потолка в квартирах №1-№9 и помещениях общего назначения (коридоры,лифтовой холл, лестничные клетки, помещение мусоропровод) даны с учетом на один этаж.

Изм. № подл. Подп. и дата. Взам. инв. №

						010/17-AP		
						Многоквартирный жилой дом переменной этажности с нежилыми помещениями по ул. Седелникова в г. Сарепул		
Изм.	Колуч	Лист	№ док	Подп.	Дата	Стадия	Лист	Листов
ГАП	Кузьмин				08.17	Р	19	19
Разработал	Главатских				08.17			
Проверил	Кузьмин				08.17			
						Ведомость отделки помещений (окончание)		ООО "Девятый трест-комфорт"

ЭКСПЛИКАЦИЯ ПОЛОВ

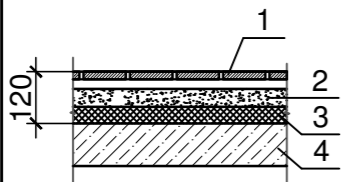
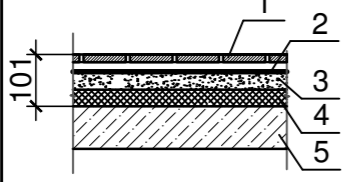
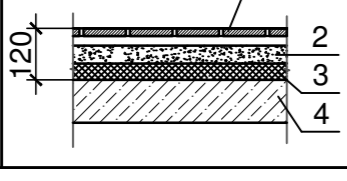
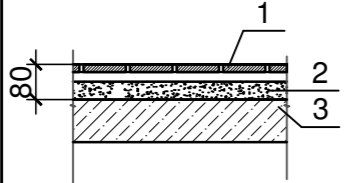
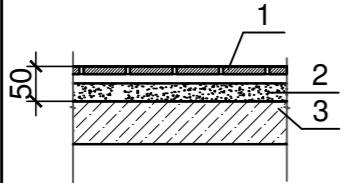
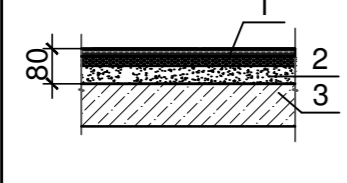
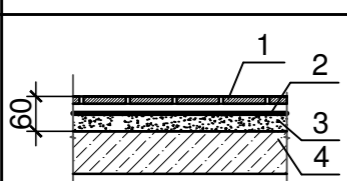
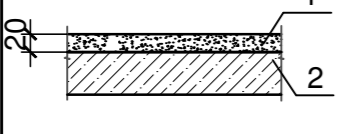
Номер помещения	Тип пола	Схема пола	Элементы пола и их толщина	Площадь кв.м.	Плинтус м.п.
Помещения 1-го этажа					
1, 2, 3, 4, 5 Тамбура, мусоросборная камера, лестничная клетка, холл	1		1.Керамогранитная плитка противоскользящая , 300x300 мм толщиной 12 мм на цементном клею -20мм 2.Стяжка армированная фиброволокном - 50мм 3.Пеноплекс 35 -50 мм 4.Ж/б монолитная плита перекрытия - 180мм	64,40	53,35
7,8 Водомерный узел, КУИ	2		1.Керамогранитная плитка противоскользящая , 300x300 мм толщиной 8 мм на цементном клею 3 мм -11мм 2. Гидроизоляция обмазочная битумная 3.Стяжка армированная фиброволокном -40мм 4.Пеноплекс 35 -50 мм 5.Ж/б монолитная плита перекрытия - 180мм	11,00	16,85
6. Электрощитовая	3		1.Керамогранитная плитка противоскользящая , 300x300 мм толщиной 8 мм на цементном клею 3 мм -11мм 2.Стяжка армированная фиброволокном - 60мм 3.Пеноплекс 35 -50 мм 4.Ж/б монолитная плита перекрытия - 180мм	4,85	7,95
Помещения 2-10 этажа					
1, 3, 4, 5 Лестничная клетка, лифтовой холл, коридор, тамбур	4		1.Керамогранитная плитка противоскользящая , 300x300 мм толщиной 12 мм на цементном клею -20мм 2.Стяжка армированная фиброволокном - 60мм 3.Ж/б монолитная плита перекрытия - 180мм	476,10	408,75
2 Мусоросборная камера, промежуточные площадки ЛК	5		1.Керамогранитная плитка противоскользящая , 300x300 мм толщиной 12 мм на цементном клею -20мм 2.Стяжка армированная фиброволокном - 30мм 3.Ж/б монолитная плита перекрытия - 180мм	95,80	118,05
Жилые комнаты (общие комнаты, спальня, гостиная), кухни, прихожие	6		1.Ламинат класс не ниже 32 на подложке из пенополиэтилена -15 мм 2.Стяжка армированная фиброволокном - 65 мм 3.Ж/б монолитная плита перекрытия - 180мм	2682,10	2749,90
Совмещённые санузлы	7		1.Керамогранитная плитка противоскользящая , 300x300 мм толщиной 8 мм на цементном клею 3 мм -11мм 2. Гидроизоляция обмазочная битумная 3.Стяжка армированная фиброволокном -50мм 4.Ж/б монолитная плита перекрытия - 180мм	317,60	581,85
Лоджии, балконы			1.Цементно-песчанная стяжка -20мм 2.Ж/б монолитная плита перекрытия - 180мм	365,85	

1. Данный лист смотреть совместно с л. 2-6

Изм. № подл. Подп. и дата. Взам. инв. №

						010/17-AP		
						Многоквартирный жилой дом переменной этажности с нежилыми помещениями по ул. Седелникова в г. Сарепул		
Изм.	Колуч	Лист	№ док	Подп.	Дата	Стадия	Лист	Листов
ГАП	Кузьмин				08.17	Р	20	
Разработал	Главатских				08.17			
Проверил	Кузьмин				08.17			
						Экспликация полов		
						ООО "Девятый трест-комфорт"		